

AUTORIDAD DE FISCALIZACIÓN DEL JUEGO

DIRECCIÓN NACIONAL DE FISCALIZACIÓN

**CUADROS ESTADÍSTICOS
GESTIÓN 2024 al 31 de Diciembre**

**INTERVENIONES A LUGARES DE JUEGO ILEGALES
AL 31 DE DICIEMBRE DE 2024**

Dirección Regional	Departamento	Cantidad de Lugares Intervenidos	Cantidad de Máquinas y/o Medios Decomisados	Multa en UFVs
La Paz	La Paz	10	54	270,000
	Oruro	-	-	-
	Potosí	2	15	75,000
Total Dirección Regional La Paz		12	69	345,000
Santa Cruz	Santa Cruz	45	334	1,670,000
	Beni	1	-	5,000
	Pando	-	-	-
Total Dirección Regional Santa Cruz		46	334	1,675,000
Cochabamba	Cochabamba	11	54	270,000
	Chuquisaca	3	8	40,000
	Tarija	2	3	15,000
Total Dirección Regional Cochabamba		16	65	325,000
Total General 2024		74	468	2,345,000

**INTERVENCIONES A LUGARES DE JUEGO ILEGALES
AL 31 DE DICIEMBRE DE 2024**

Mes	Dirección Regional La Paz	Dirección Regional Santa Cruz	Dirección Regional Cochabamba	Dirección Nacional de Fiscalización	Total
ENERO	-	4	1		5
FEBRERO	2	5	2		9
MARZO	2	6	1		9
ABRIL	1	4	1		6
MAYO	-	3	1		4
JUNIO	-	2	2		4
JULIO	-	1	2		3
AGOSTO	2	12	2		16
SEPTIEMBRE	1	4	-		5
OCTUBRE	4	2	1		7
NOVIEMBRE	-	1	2		3
DICIEMBRE	-	2	1		3
Total	12	46	16	-	74
% Participación	16%	62%	22%	0%	100%

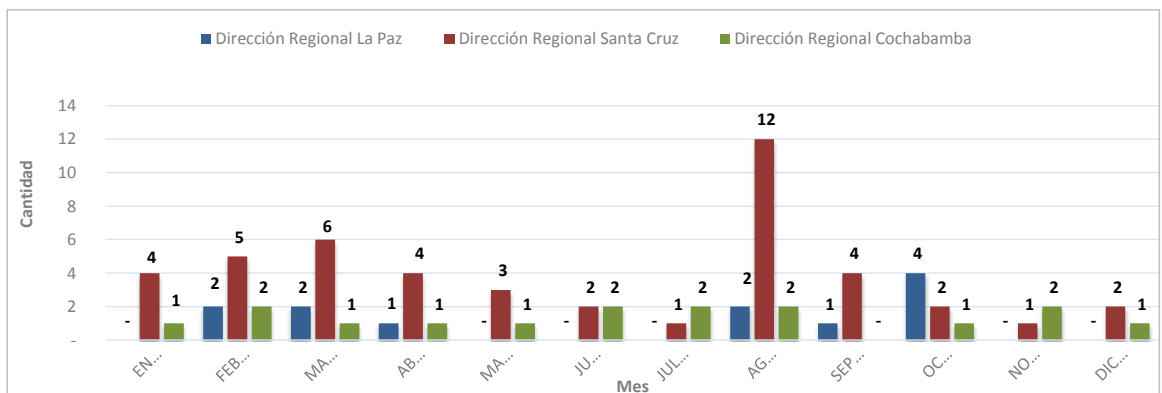
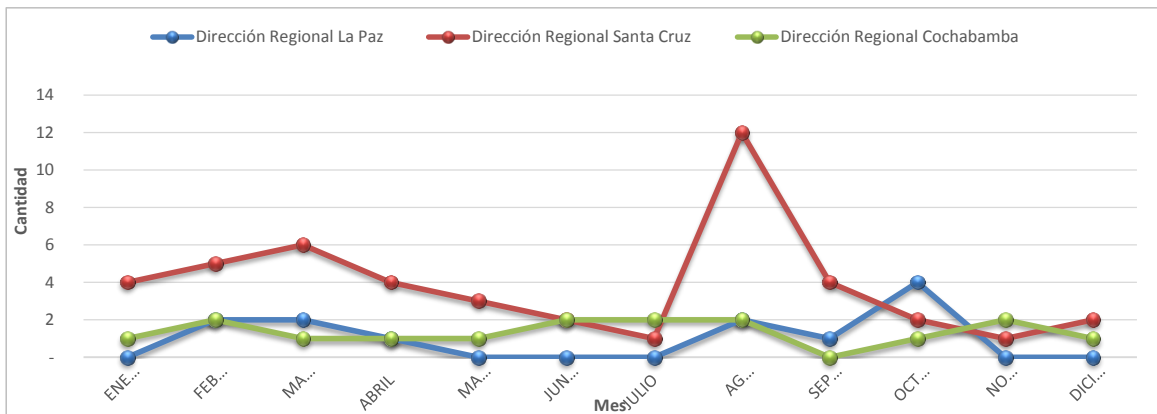

**DECOMISO PREVENTIVO DE MÁQUINAS Y/O MEDIOS DE JUEGO ILEGALES
AL 31 DE DICIEMBRE DE 2024**

Mes	Dirección Regional La Paz	Dirección Regional Santa Cruz	Dirección Regional Cochabamba	Dirección Nacional de Fiscalización	Total
ENERO	-	4	2		6
FEBRERO	23	7	2		32
MARZO	34	7	12		53
ABRIL	2	9	5		16
MAYO	-	5	8		13
JUNIO	-	4	11		15
JULIO	-	69	7		76
AGOSTO	3	22	4		29
SEPTIEMBRE	1	43	-		44
OCTUBRE	6	67	5		78
NOVIEMBRE	-	1	5		6
DICIEMBRE	-	96	4		100
Total	69	334	65	-	468
% Participación	15%	71%	14%	0%	100%

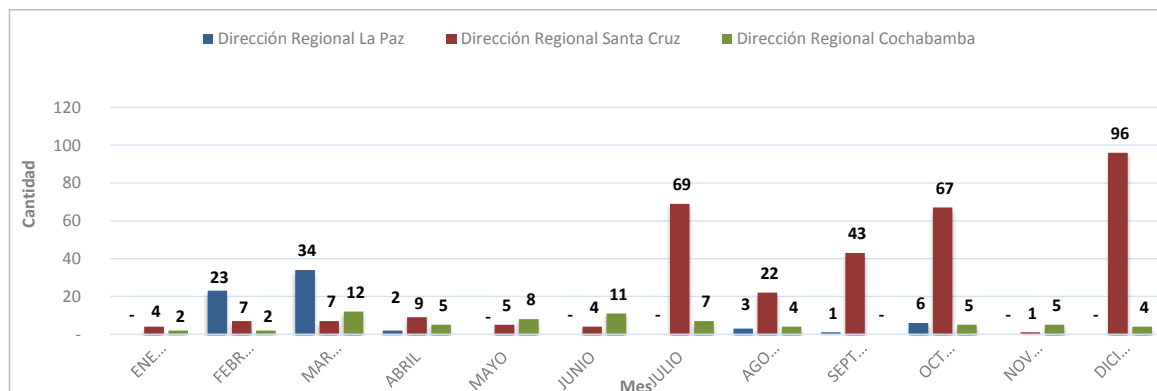
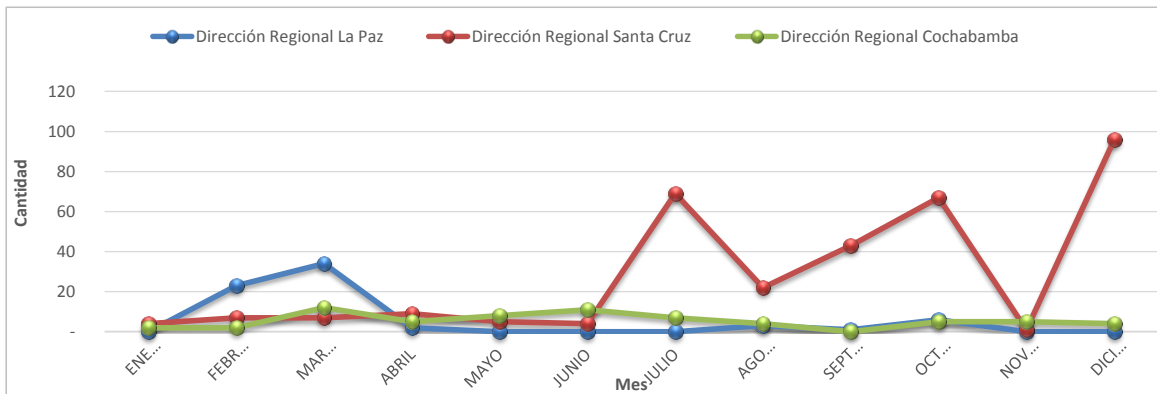

**CONTROLES DETECTIVOS DE PROMOCIONES EMPRESARIALES
AL 31 DE DICIEMBRE DE 2024**

Mes	Dirección Regional La Paz	Dirección Regional Santa Cruz	Dirección Regional Cochabamba	Total	
ENERO	180	248	232	660	
FEBRERO	217	230	189	636	
MARZO	201	240	230	671	
ABRIL	210	227	221	658	
MAYO	211	239	229	679	
JUNIO	221	282	197	700	
JULIO	239	277	206	722	
AGOSTO	210	289	192	691	
SEPTIEMBRE	183	321	181	685	
OCTUBRE	207	279	194	680	
NOVIEMBRE	211	277	205	693	
DICIEMBRE	204	308	185	697	
Total	2,494	3,217	2,461	-	8,172
% Participación	31%	39%	30%	0%	100%

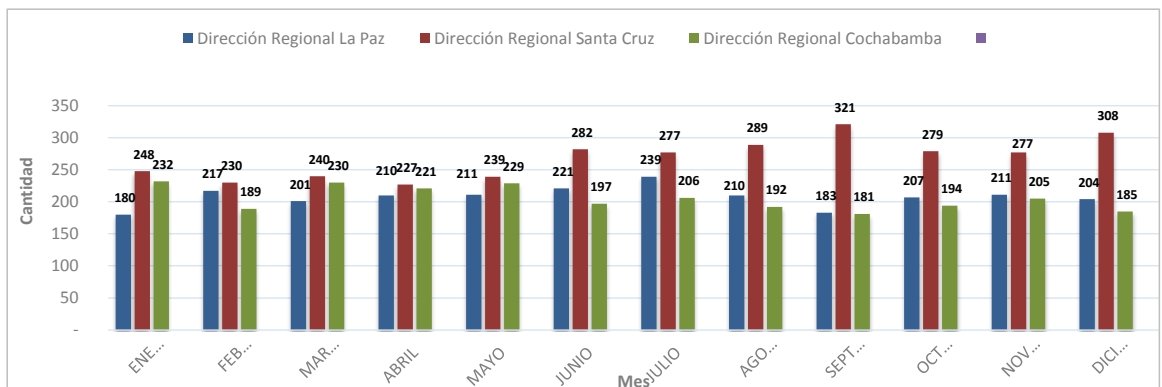
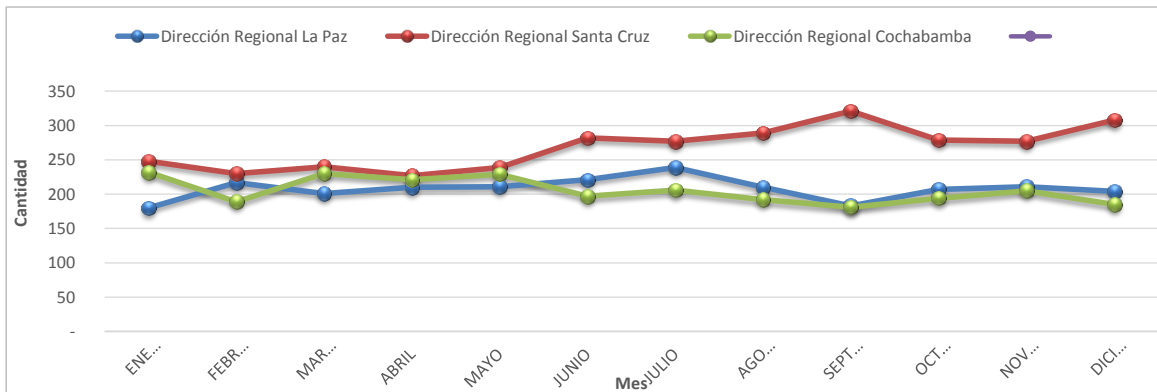

**CONTROLES OPERATIVOS A SORTEOS DE LONABOL
AL 31 DE DICIEMBRE DE 2024**

Nº	Nombre del Sorteo	Fecha del Sorteo	Cantidad de Billetes emitidos	Monto de Premios ofertados en Bs.
1	TU AÑO MILLONARIO	09/02/2024	90,000	389,370.00
2	MI AMIGO FIEL	01/03/2024	90,000	195,000.00
3	PAPÁ SOBRE RUEDAS	27/03/2024	90,000	400,996.00
4	96 AÑOS DE ESPERANZA Y SOLIDARIDAD	08/05/2024	90,000	429,370.00
5	MAMÁ LA MEJOR DEL MUNDO	07/06/2024	90,000	611,360.00
6	TU SUERTE EN SAN JUAN	05/07/2024	90,000	383,370.00
7	FELICIDADES BOLIVIA	09/08/2024	250,000	735,170.00
8	SOLIDARIDAD POR AMOR	13/09/2024	90,000	569,360.00
9	MUJER EL AMOR DE MI VIDA	18/10/2024	90,000	429,370.00
10	SEMBRANDO ESPERANZA	22/11/2024	90,000	382,370.00
11	LOTERÍA DE NAVIDAD	27/12/2024	100,000	1,103,940.00
Total Monto en Premios Ofertados en Bs.				5,629,676.00

**CONTROLES OPERATIVOS A PROMOCIONES EMPRESARIALES
AL 31 DE DICIEMBRE DE 2024**

Mes	Dirección Regional La Paz	Dirección Regional Santa Cruz	Dirección Regional Cochabamba	Total
ENERO	38	48	53	139
FEBRERO	43	43	36	122
MARZO	28	38	28	94
ABRIL	40	37	42	119
MAYO	36	37	48	121
JUNIO	40	37	35	112
JULIO	44	40	32	116
AGOSTO	40	33	32	105
SEPTIEMBRE	31	46	44	121
OCTUBRE	36	37	52	125
NOVIEMBRE	43	39	34	116
DICIEMBRE	58	40	43	141
Total	477	475	479	1,431
% Participación	33%	33%	33%	100%

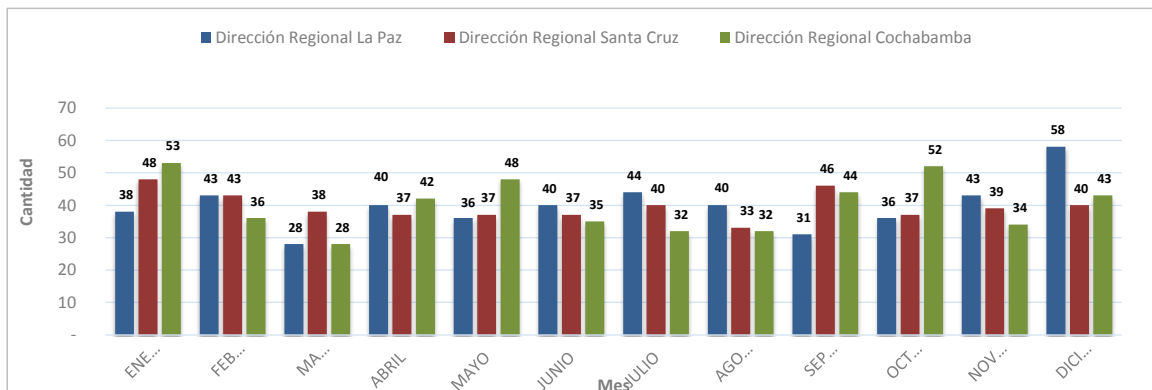
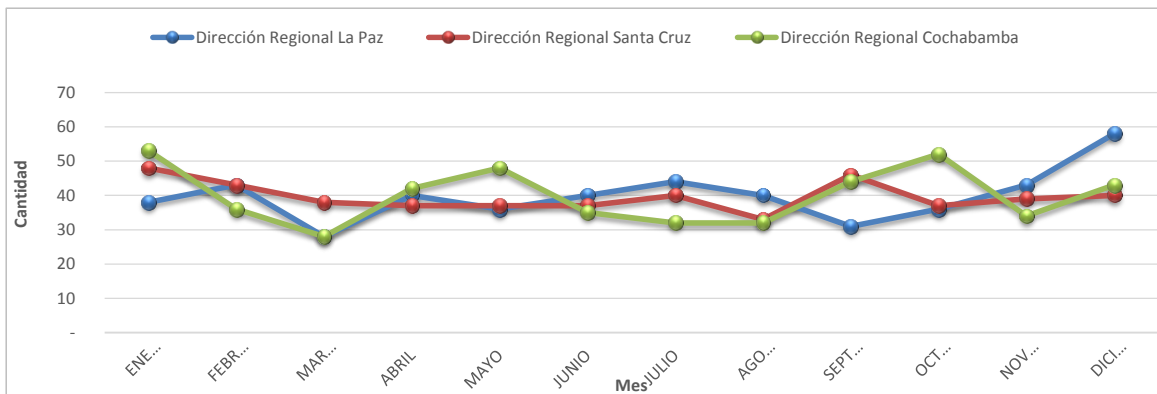

**FISCALIZACIONES PARCIALES REALIZADAS A LONABOL
AL 31 DE DICIEMBRE DE 2024**

Nº	Nº de Orden de Fiscalización Parcial	Alcance	Informe de Fiscalización	Fecha Presentación Informe	Resultados de la Fiscalización
1	OFPOL-DNF 004/2023	DEL 01/01/2022 AL 30/06/2022 (SORTEOS DE LOTERÍA)	CITE: AJ/DNF/DFC/INF/51/2024	29/01/2024	ARCHIVO DE OBRADOS
2	OFPOL-DNF 001/2024	DEL 01/07/2022 AL 30/09/2022 (SORTEOS DE LOTERÍA)	CITE: AJ/DNF/DFC/INF/342/2024	31/05/2024	ARCHIVO DE OBRADOS
3	OFPOL-DNF 002/2024	DEL 01/10/2022 AL 31/12/2022 (SORTEOS DE LOTERÍA)	CITE: AJ/DNF/DFC/INF/497/2024	31/07/2024	INICIO DE PROCESO SANCIONADOR
4	OFPOL-DNF 003/2024	DEL 01/01/2023 AL 31/12/2023 (PREMIOS CADUCADOS)	CITE: AJ/DNF/DFC/INF/606/2024	30/09/2024	ARCHIVO DE OBRADOS

**FISCALIZACIONES INTEGRALES Y PARCIALES REALIZADAS AL OPERADOR
CURUCUSI GAMES S.R.L.
AL 31 DE DICIEMBRE DE 2024**

Nº	Nº de Orden de Fiscalización Parcial	Alcance	Informe de Fiscalización	Fecha Informe	Resultados de la Fiscalización
1	OFPOA-DNF 003/2023	Del 01/07/2022 al 30/09/2022	AJ/DNF/DFC/INF/112/2024	26/02/2024	ARCHIVO DE OBRADOS
2	OFPOA-DNF 001/2024	Del 01/10/2022 al 31/12/2022	AJ/DNF/DFC/INF/400/2024	24/06/2024	ARCHIVO DE OBRADOS
3	OFPOA-DNF 002/2024	Del 01/01/2023 al 31/03/2023	AJ/DNF/DFC/INF/542/2024	29/08/2024	ARCHIVO DE OBRADOS
4	OFPOA-DNF 003/2024	Del 01/04/2023 al 30/06/2023	AJ/DNF/DFC/INF/732/2024	28/11/2024	ARCHIVO DE OBRADOS

**FISCALIZACIONES A PROMOCIONES EMPRESARIALES
AL 31 DE DICIEMBRE DE 2024**

Mes	Dirección Regional La Paz	Dirección Regional Santa Cruz	Dirección Regional Cochabamba	Total
ENERO	20	27	17	64
FEBRERO	18	32	15	65
MARZO	19	28	15	62
ABRIL	21	28	15	64
MAYO	21	26	16	63
JUNIO	19	33	16	68
JULIO	22	28	15	65
AGOSTO	20	34	20	74
SEPTIEMBRE	19	31	18	68
OCTUBRE	19	26	18	63
NOVIEMBRE	23	26	18	67
DICIEMBRE	20	26	18	64
Total	241	345	201	787
Participación	31%	44%	26%	100%

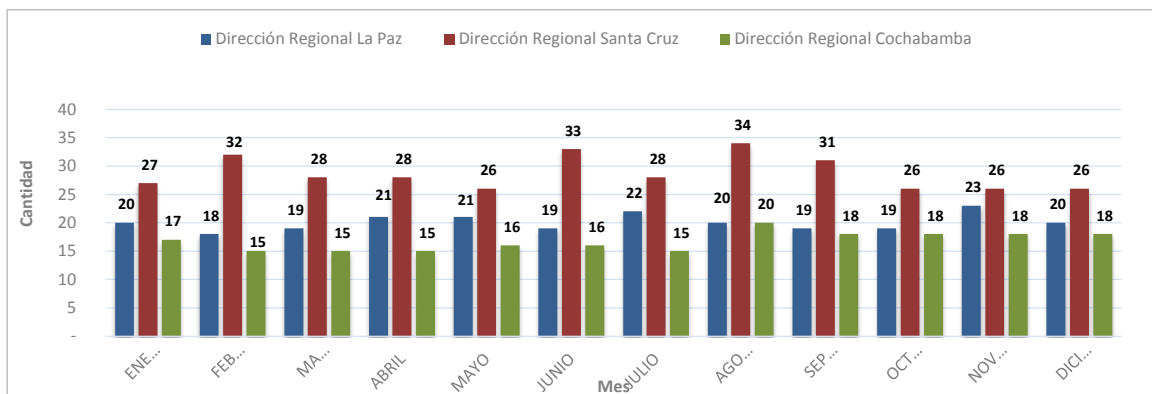
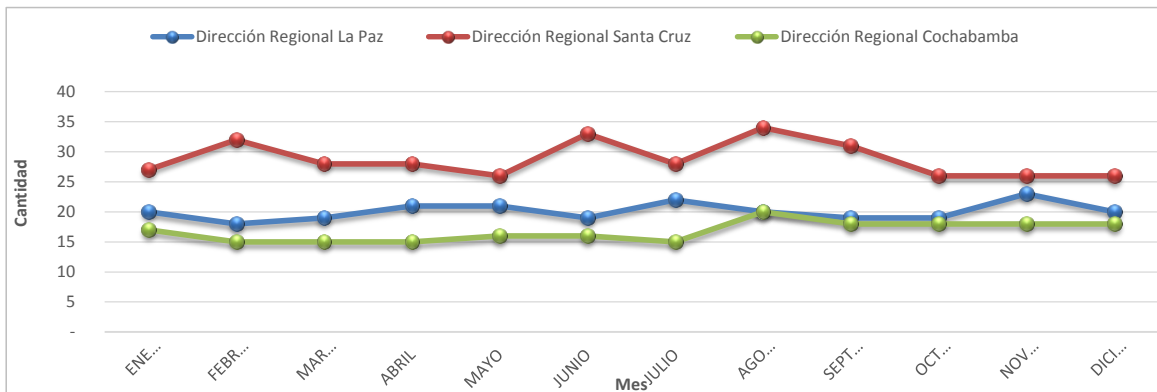

**ATENCIÓN DE CONSULTAS VERBALES, TELEFÓNICAS Y VÍA CORREO ELECTRÓNICO
AL 31 DE DICIEMBRE DE 2024**

Mes	Dirección Regional La Paz	Dirección Regional Santa Cruz	Dirección Regional Cochabamba	Dirección Nacional de Fiscalización	Total
ENERO	51	58	10	13	132
FEBRERO	40	46	9	13	108
MARZO	37	69	19	9	134
ABRIL	42	79	33	11	165
MAYO	36	55	26	10	127
JUNIO	36	69	16	13	134
JULIO	46	50	33	12	141
AGOSTO	48	47	16	20	131
SEPTIEMBRE	43	74	36	17	170
OCTUBRE	30	75	31	14	150
NOVIEMBRE	28	46	22	14	110
DICIEMBRE	29	54	16	11	110
Total	466	722	267	157	1,612
% Participación	29%	45%	17%	10%	100%

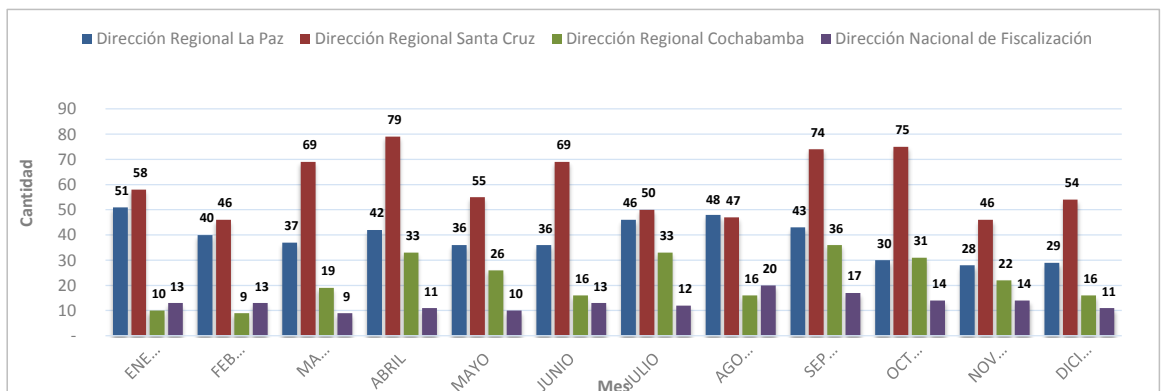
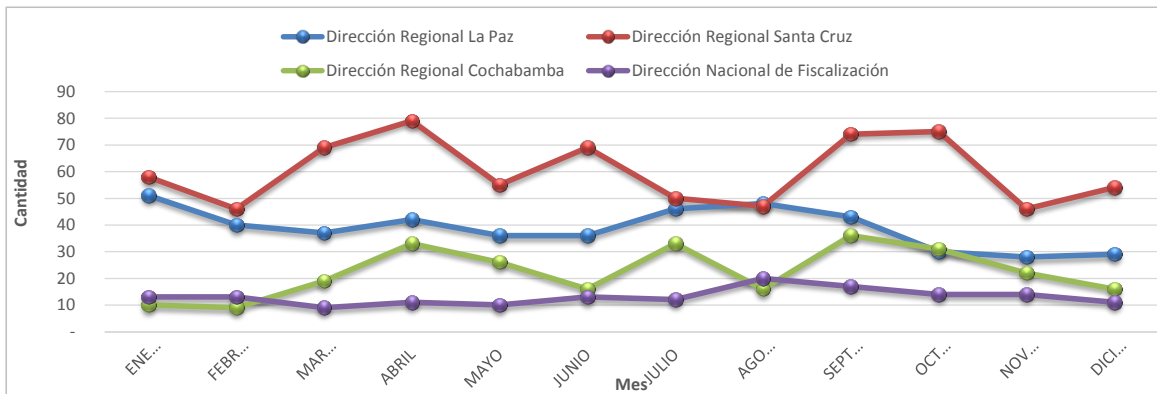

**RECAUDACIÓN
POR TIPO DE IMPUESTO
POR GESTIÓN al 31/12/2024
(Por periodo pagado)**

Gestión	Impuesto al Juego (I J)	Impuesto a la Participación del Juego (IPJ)	Impuesto al Juego Promoción Empresarial (IJ-PE)	Total General
2011	9,700,746	1,079,956	4,659,620	15,440,322
2012	2,188,918	465,044	6,483,147	9,137,109
2013	10,870	822	34,040,204	34,051,896
2014	1,009,541	1,287,088	26,397,906	28,694,535
2015	2,754,211	2,259,796	26,514,124	31,528,131
2016	666,180	1,405,750	59,224,037	61,295,967
2017	1,789,715	1,729,805	80,209,400	83,728,920
2018	3,266,234	1,344,392	93,619,749	98,230,375
2019	2,515,293	534,021	81,132,443	84,181,757
2020	570,296	8,590	37,601,976	38,180,862
2021	1,464,746	476	31,117,126	32,582,348
2022	7,314,663	4,691	36,393,101	43,712,455
2023	8,469,977	609	32,467,876	40,938,462
2024	7,082,593	1,166	16,657,898	23,741,657
TOTALES	48,803,983	10,122,206	566,518,607	625,444,796

**RELACIÓN PROMOCIONES AUTORIZADAS POR LA AJ
Y RECAUDACIÓN IMPUESTOS POR PROMOCIONES EMPRESARIALES POR EL SIN
GESTIÓN 2024**

MES	PE AUTORIZADAS - AJ		I J-PE - SIN (RECAUDACIONES)	
	VALOR DE PREMIOS ENTREGADOS Bs.	10% en Bs. - AJ	PE por Periodo Pagado en Bs.	PE por fecha de Pago en Bs.
ENERO	126,348,454	12,634,845	2,173,199	10,132,680
FEBRERO	37,618,926	3,761,893	1,070,610	2,321,075
MARZO	33,817,651	3,381,765	1,794,669	1,020,683
ABRIL	33,501,541	3,350,154	1,115,531	1,456,452
MAYO	28,822,284	2,882,228	1,562,521	1,115,275
JUNIO	50,570,288	5,057,029	1,020,892	1,554,984
JULIO	50,663,061	5,066,306	3,225,561	1,110,269
AGOSTO	56,068,949	5,606,895	1,516,386	3,566,737
SEPTIEMBRE	45,398,596	4,539,860	943,064	1,625,844
OCTUBRE	43,069,844	4,306,984	912,455	943,087
NOVIEMBRE	47,651,462	4,765,146	1,304,200	1,157,429
DICIEMBRE	41,184,795	4,118,479	18,810	1,350,609
Totales	594,715,852	59,471,585	16,657,898	27,355,124

Fuente: Reporte MINAJ - AJ al 14/01/2025 e Información remitida mensualmente por el SIN el 14/01/2025

Nota: El Valor de Premios Entregados corresponde a la información remitida por los administrados.

Asimismo, la recaudación impositiva es debidamente informada por el SIN.

