

AUTORIDAD DE FISCALIZACIÓN DEL JUEGO

DIRECCIÓN NACIONAL DE FISCALIZACIÓN

CUADROS ESTADÍSTICOS
GESTIÓN 2024 al 30 de Noviembre

**INTERVENCIONES A LUGARES DE JUEGO ILEGALES
AL 30 DE NOVIEMBRE DE 2024**

Dirección Regional	Departamento	Cantidad de Lugares Intervenidos	Cantidad de Máquinas y/o Medios Decomisados	Multa en UFVs
La Paz	La Paz	10	54	270,000
	Oruro	-	-	-
	Potosí	2	15	75,000
Total Dirección Regional La Paz		12	69	345,000
Santa Cruz	Santa Cruz	43	238	1,190,000
	Beni	1	-	5,000
	Pando	-	-	-
Total Dirección Regional Santa Cruz		44	238	1,195,000
Cochabamba	Cochabamba	10	50	250,000
	Chuquisaca	3	8	40,000
	Tarija	2	3	15,000
GESTIÓN 2024 al 31 de Julio		15	61	305,000
Total General 2024		71	368	1,845,000

**INTERVENCIONES A LUGARES DE JUEGO ILEGALES
AL 30 DE NOVIEMBRE DE 2024**

Mes	Dirección Regional La Paz	Dirección Regional Santa Cruz	Dirección Regional Cochabamba	Dirección Nacional de Fiscalización	Total
ENERO	-	4	1		5
FEBRERO	2	5	2		9
MARZO	2	6	1		9
ABRIL	1	4	1		6
MAYO	-	3	1		4
JUNIO	-	2	2		4
JULIO	-	1	2		3
AGOSTO	2	12	2		16
SEPTIEMBRE	1	4	-		5
OCTUBRE	4	2	1		7
NOVIEMBRE	-	1	2		3
DICIEMBRE	-	-	-		-
Total	12	44	15	-	71
% Participación	17%	62%	21%	0%	100%

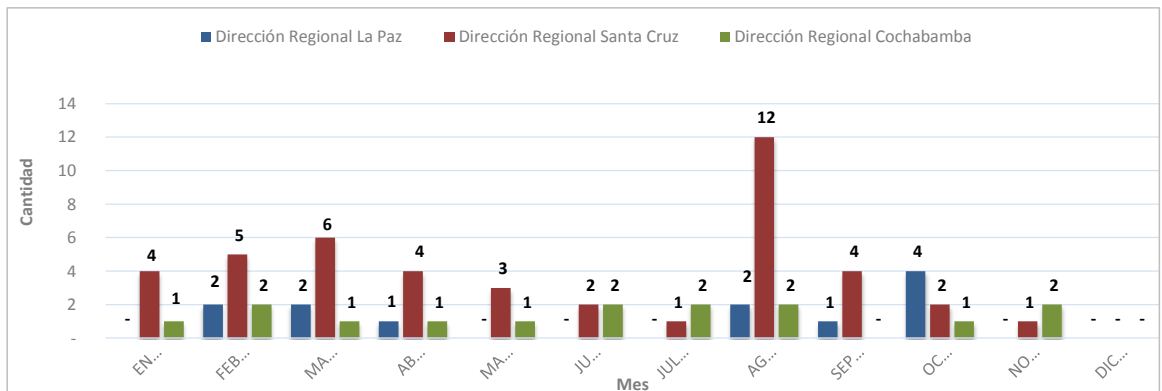
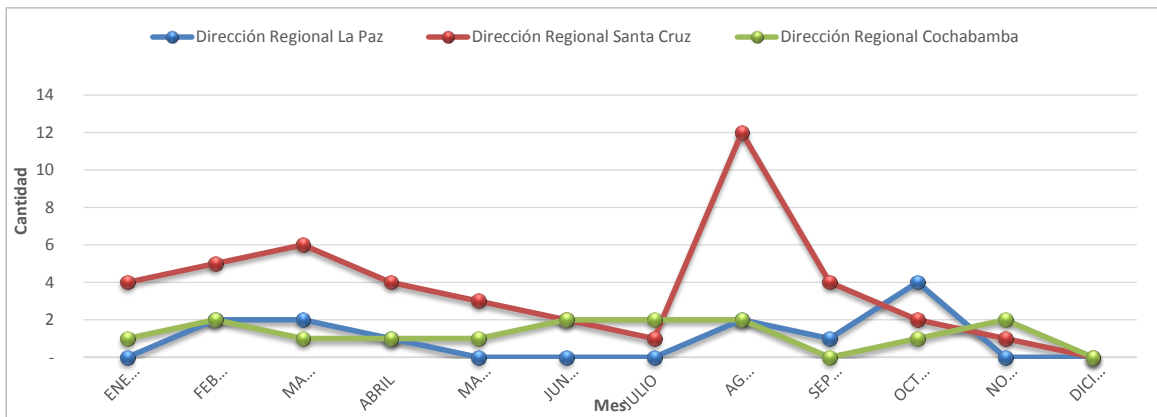

**DECOMISO PREVENTIVO DE MÁQUINAS Y/O MEDIOS DE JUEGO ILEGALES
AL 30 DE NOVIEMBRE DE 2024**

Mes	Dirección Regional La Paz	Dirección Regional Santa Cruz	Dirección Regional Cochabamba	Dirección Nacional de Fiscalización	Total
ENERO	-	4	2		6
FEBRERO	23	7	2		32
MARZO	34	7	12		53
ABRIL	2	9	5		16
MAYO	-	5	8		13
JUNIO	-	4	11		15
JULIO	-	69	7		76
AGOSTO	3	22	4		29
SEPTIEMBRE	1	43	-		44
OCTUBRE	6	67	5		78
NOVIEMBRE	-	1	5		6
DICIEMBRE	-	-	-		-
Total	69	238	61	-	368
% Participación	19%	65%	17%	0%	100%

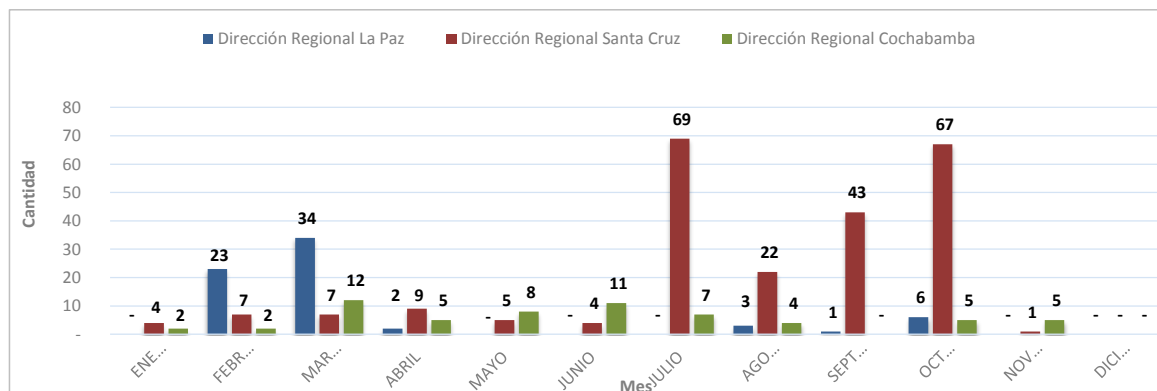
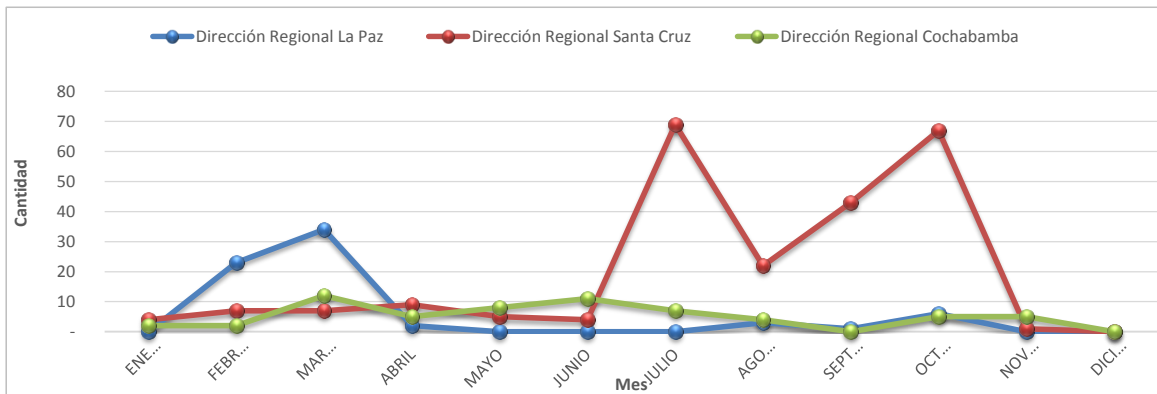

**CONTROLES DETECTIVOS DE PROMOCIONES EMPRESARIALES
AL 30 DE NOVIEMBRE DE 2024**

Mes	Dirección Regional La Paz	Dirección Regional Santa Cruz	Dirección Regional Cochabamba	Total
ENERO	180	248	232	660
FEBRERO	217	230	189	636
MARZO	201	240	230	671
ABRIL	210	227	221	658
MAYO	211	239	229	679
JUNIO	221	282	197	700
JULIO	239	277	206	722
AGOSTO	210	289	192	691
SEPTIEMBRE	183	321	181	685
OCTUBRE	207	279	194	680
NOVIEMBRE	211	277	205	693
DICIEMBRE	-	-	-	-
Total	2,290	2,909	2,276	7,475
% Participación	31%	39%	30%	100%

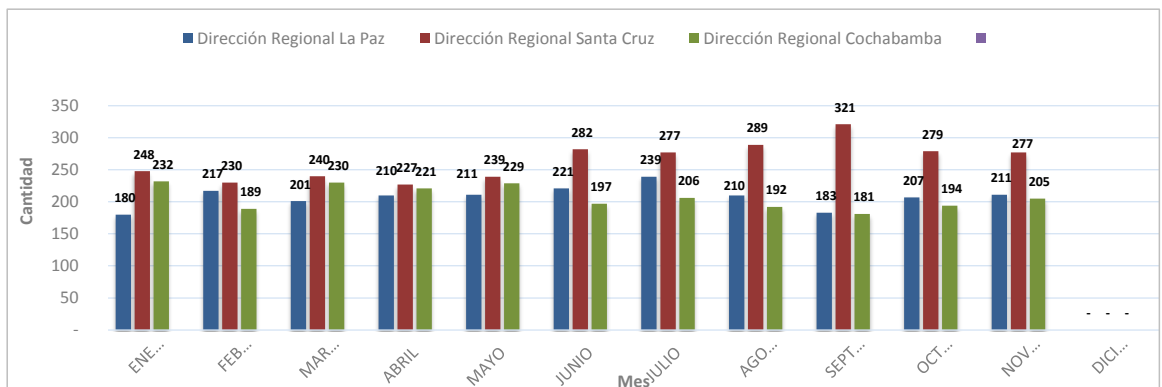
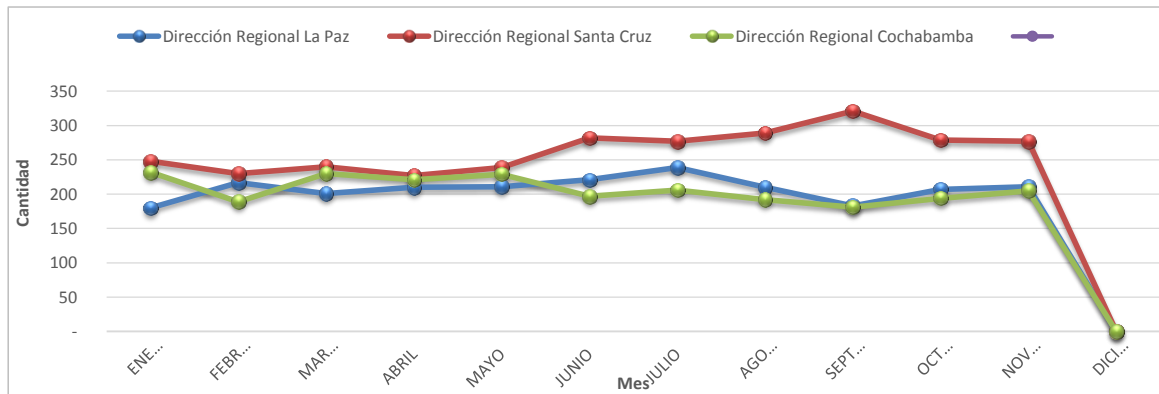

**CONTROLES OPERATIVOS A SORTEOS DE LONABOL
AL 30 DE NOVIEMBRE DE 2024**

Nº	Nombre del Sorteo	Fecha del Sorteo	Cantidad de Billetes emitidos	Monto de Premios ofertados en Bs.
1	TU AÑO MILLONARIO	09/02/2024	90,000	389,370.00
2	MI AMIGO FIEL	01/03/2024	90,000	195,000.00
3	PAPÁ SOBRE RUEDAS	27/03/2024	90,000	400,996.00
4	96 AÑOS DE ESPERANZA Y SOLIDARIDAD	08/05/2024	90,000	429,370.00
5	MAMÁ LA MEJOR DEL MUNDO	07/06/2024	90,000	611,360.00
6	TU SUERTE EN SAN JUAN	05/07/2024	90,000	383,370.00
7	FELICIDADES BOLIVIA	09/08/2024	250,000	735,170.00
8	SOLIDARIDAD POR AMOR	13/09/2024	90,000	569,360.00
9	MUJER EL AMOR DE MI VIDA	18/10/2024	90,000	429,370.00
10	SEMBRANDO ESPERANZA	22/11/2024	90,000	382,370.00
11				
12				
13				
Total Monto en Premios Ofertados en Bs.				4,525,736.00

**CONTROLES OPERATIVOS A PROMOCIONES EMPRESARIALES
AL 30 DE NOVIEMBRE DE 2024**

Mes	Dirección Regional La Paz	Dirección Regional Santa Cruz	Dirección Regional Cochabamba	Total
ENERO	38	48	53	139
FEBRERO	43	43	36	122
MARZO	28	38	28	94
ABRIL	40	37	42	119
MAYO	36	37	48	121
JUNIO	40	37	35	112
JULIO	44	40	32	116
AGOSTO	40	33	32	105
SEPTIEMBRE	31	46	44	121
OCTUBRE	36	37	52	125
NOVIEMBRE	-	-	-	-
DICIEMBRE	-	-	-	-
Total	376	396	402	1,174
% Participación	32%	34%	34%	100%

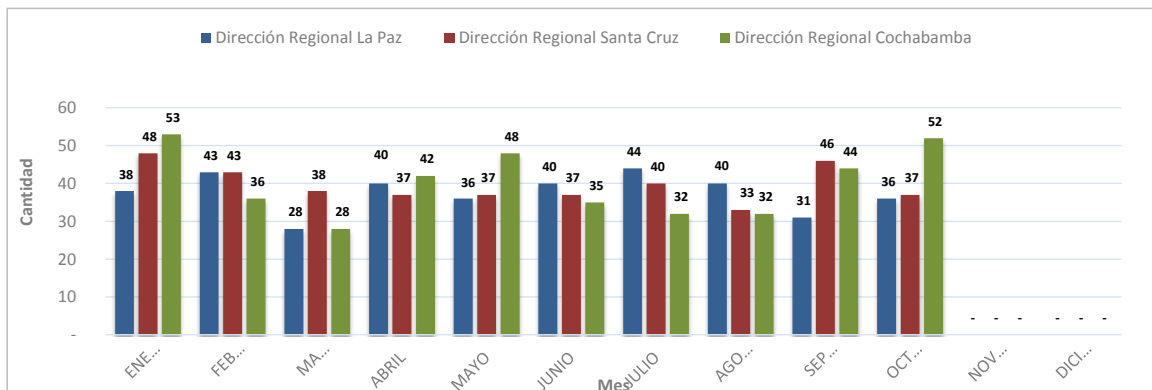
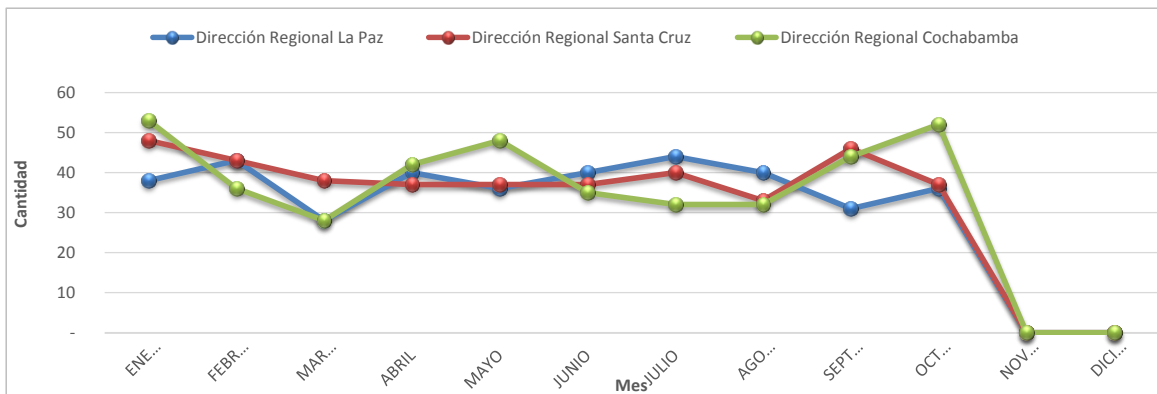

**FISCALIZACIONES PARCIALES REALIZADAS A LONABOL
AL 30 DE NOVIEMBRE DE 2024**

Nº	Nº de Orden de Fiscalización Parcial	Alcance	Informe de Fiscalización	Fecha Presentación Informe	Resultados de la Fiscalización
1	OFPOL-DNF 004/2023	DEL 01/01/2022 AL 30/06/2022 (SORTEOS DE LOTERÍA)	CITE: AJ/DNF/DFC/INF/51/2024	29/01/2024	ARCHIVO DE OBRADOS
2	OFPOL-DNF 001/2024	DEL 01/07/2022 AL 30/09/2022 (SORTEOS DE LOTERÍA)	CITE: AJ/DNF/DFC/INF/342/2024	31/05/2024	ARCHIVO DE OBRADOS
3	OFPOL-DNF 002/2024	DEL 01/10/2022 AL 31/12/2022 (SORTEOS DE LOTERÍA)	CITE: AJ/DNF/DFC/INF/497/2024	31/07/2024	INICIO DE PROCESO SANCIONADOR
4	OFPOL-DNF 003/2024	DEL 01/01/2023 AL 31/12/2023 (PREMIOS CADUCADOS)	CITE: AJ/DNF/DFC/INF/606/2024	30/09/2024	ARCHIVO DE OBRADOS
5					

**FISCALIZACIONES INTEGRALES Y PARCIALES REALIZADAS AL OPERADOR
CURUCUSI GAMES S.R.L.
AL 30 DE NOVIEMBRE DE 2024**

Nº	Nº de Orden de Fiscalización Parcial	Alcance	Informe de Fiscalización	Fecha Informe	Resultados de la Fiscalización
1	OFPOA-DNF 003/2023	Del 01/07/2022 al 30/09/2022	AJ/DNF/DFC/INF/112/2024	26/02/2024	ARCHIVO DE OBRADOS
2	OFPOA-DNF 001/2024	Del 01/10/2022 al 31/12/2022	AJ/DNF/DFC/INF/400/2024	24/06/2024	ARCHIVO DE OBRADOS
3	OFPOA-DNF 002/2024	Del 01/01/2023 al 31/03/2023	AJ/DNF/DFC/INF/542/2024	29/08/2024	ARCHIVO DE OBRADOS
4	OFPOA-DNF 003/2024	Del 01/04/2023 al 30/06/2023	AJ/DNF/DFC/INF/732/2024	28/11/2024	ARCHIVO DE OBRADOS

**FISCALIZACIONES A PROMOCIONES EMPRESARIALES
AL 30 DE NOVIEMBRE DE 2024**

Mes	Dirección Regional La Paz	Dirección Regional Santa Cruz	Dirección Regional Cochabamba	Total
ENERO	20	27	17	64
FEBRERO	18	32	15	65
MARZO	19	28	15	62
ABRIL	21	28	15	64
MAYO	21	26	16	63
JUNIO	19	33	16	68
JULIO	22	28	15	65
AGOSTO	20	34	20	74
SEPTIEMBRE	19	31	18	68
OCTUBRE	19	26	18	63
NOVIEMBRE	23	26	18	67
DICIEMBRE	-	-	-	-
Total	221	319	183	723
Participación	31%	44%	25%	100%

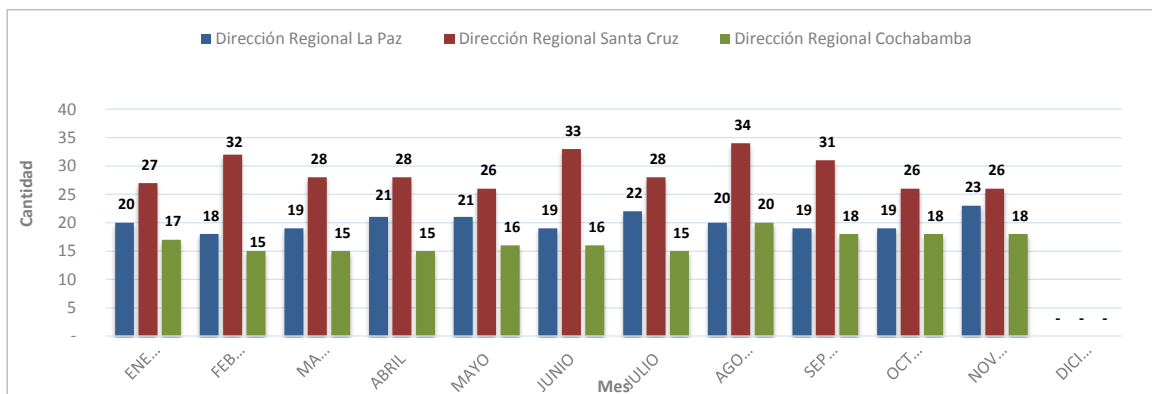
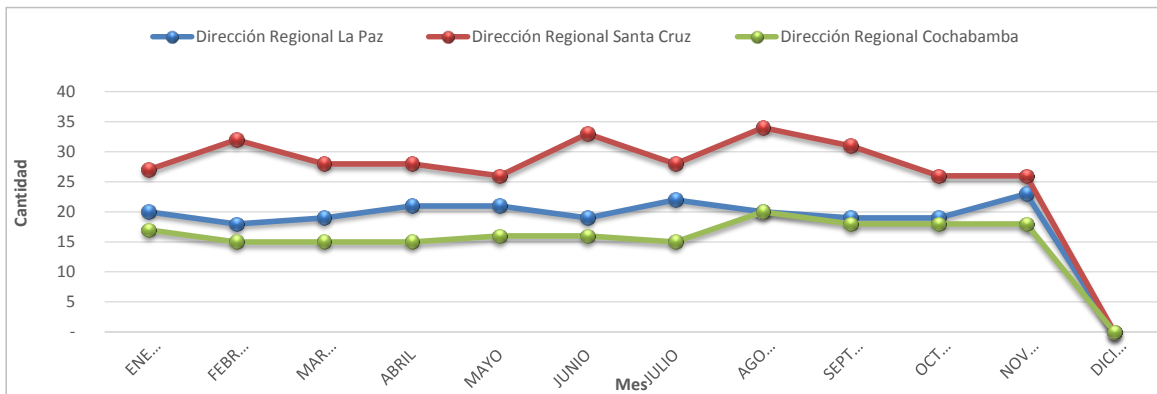

**ATENCIÓN DE CONSULTAS VERBALES, TELEFÓNICAS Y VÍA CORREO ELECTRÓNICO
AL 30 DE NOVIEMBRE DE 2024**

Mes	Dirección Regional La Paz	Dirección Regional Santa Cruz	Dirección Regional Cochabamba	Dirección Nacional de Fiscalización	Total
ENERO	28	45	8	15	96
FEBRERO	40	46	9	13	108
MARZO	37	70	19	9	135
ABRIL	42	79	33	11	165
MAYO	36	55	26	10	127
JUNIO	36	69	16	13	134
JULIO	46	50	33	12	141
AGOSTO	48	47	16	20	131
SEPTIEMBRE	43	74	36	17	170
OCTUBRE	30	75	31	14	150
NOVIEMBRE	28	46	22	14	110
DICIEMBRE	-	-	-	-	-
Total	414	656	249	148	1,467
% Participación	28%	45%	17%	10%	100%

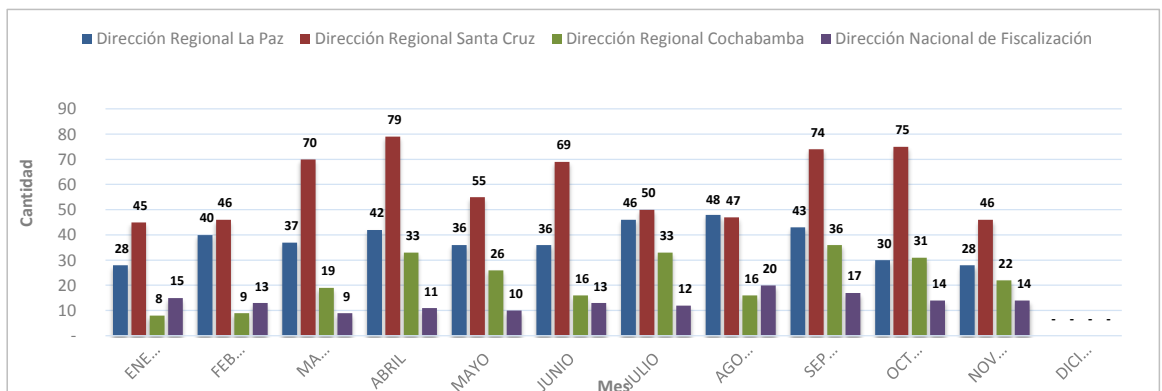
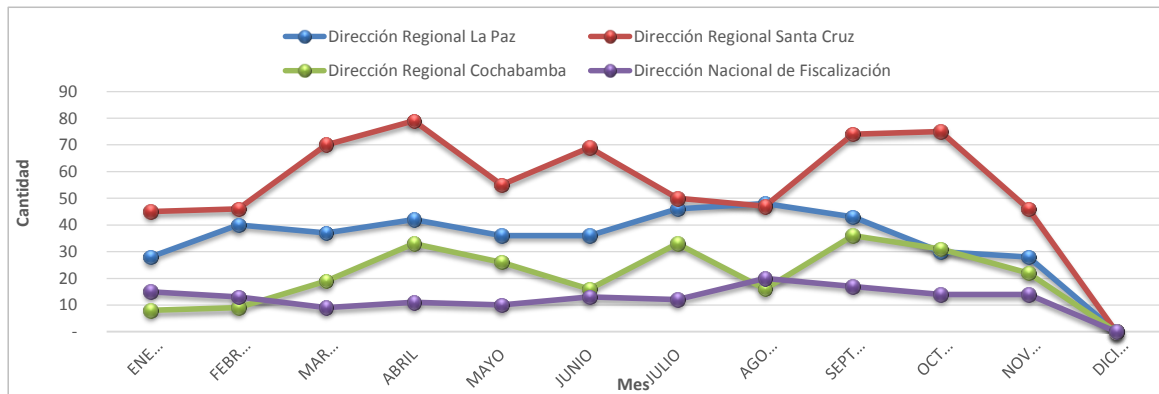

**RECAUDACIÓN
POR TIPO DE IMPUESTO
POR GESTIÓN al 30/11/2024
(Por periodo pagado)**

Gestión	Impuesto al Juego (I J)	Impuesto a la Participación del Juego (IPJ)	Impuesto al Juego Promoción Empresarial (IJ-PE)	Total General
2011	9,700,746	1,079,956	4,659,620	15,440,322
2012	2,188,918	465,044	6,483,147	9,137,109
2013	10,870	822	34,040,204	34,051,896
2014	1,009,541	1,287,088	26,397,906	28,694,535
2015	2,754,211	2,259,796	26,514,124	31,528,131
2016	666,180	1,405,750	59,224,037	61,295,967
2017	1,789,715	1,729,805	80,209,400	83,728,920
2018	3,266,234	1,344,392	93,619,749	98,230,375
2019	2,502,315	534,021	81,132,443	84,168,779
2020	565,177	8,590	37,601,976	38,175,743
2021	1,452,972	476	31,117,126	32,570,574
2022	7,239,176	4,691	36,393,101	43,636,968
2023	8,402,419	609	32,467,208	40,870,236
2024	5,990,188	1,166	15,307,957	21,299,311
TOTALES	47,538,662	10,122,206	565,167,998	622,828,866

**RELACIÓN PROMOCIONES AUTORIZADAS POR LA AJ
Y RECAUDACIÓN IMPUESTOS POR PROMOCIONES EMPRESARIALES POR EL SIN
GESTIÓN 2024**

MES	PE AUTORIZADAS - AJ		I J-PE - SIN (RECAUDACIONES)	
	VALOR DE PREMIOS ENTREGADOS Bs.	10% en Bs. - AJ	PE por Periodo Pagado en Bs.	PE por fecha de Pago en Bs.
ENERO	126,348,454	12,634,845	2,172,865	10,132,680
FEBRERO	37,618,926	3,761,893	1,070,276	2,321,075
MARZO	33,817,651	3,381,765	1,794,335	1,020,683
ABRIL	33,501,541	3,350,154	1,115,197	1,456,452
MAYO	28,822,284	2,882,228	1,556,537	1,115,275
JUNIO	50,570,288	5,057,029	1,008,914	1,554,984
JULIO	50,663,061	5,066,306	3,225,155	1,110,269
AGOSTO	56,068,620	5,606,862	1,516,052	3,566,737
SEPTIEMBRE	45,398,596	4,539,860	942,590	1,625,844
OCTUBRE	43,069,844	4,306,984	905,836	943,087
NOVIEMBRE	45,928,755	4,592,876	200	1,157,429
DICIEMBRE	-	-	-	-
Totales	551,808,021	55,180,802	15,307,957	26,004,515

Fuente: Reporte MINAJ - AJ al 12/12/2024 e Información remitida mensualmente por el SIN el 11/12/2024

Nota: El Valor de Premios Entregados corresponde a la información remitida por los administrados.

Asimismo, la recaudación impositiva es debidamente informada por el SIN.

