

AUTORIDAD DE FISCALIZACIÓN DEL JUEGO

DIRECCIÓN NACIONAL DE FISCALIZACIÓN

**CUADROS ESTADÍSTICOS
GESTIÓN 2024 al 31 de Agosto**

**INTERVENCIONES A LUGARES DE JUEGO ILEGALES
AL 31 DE AGOSTO DE 2024**

Dirección Regional	Departamento	Cantidad de Lugares Intervenidos	Cantidad de Máquinas y/o Medios Decomisados	Multa en UFVs
La Paz	La Paz	5	47	235,000
	Oruro	-	-	-
	Potosí	2	15	75,000
Total Dirección Regional La Paz		7	62	310,000
Santa Cruz	Santa Cruz	36	127	635,000
	Beni	1	-	5,000
	Pando	-	-	-
Total Dirección Regional Santa Cruz		37	127	640,000
Cochabamba	Cochabamba	8	41	205,000
	Chuquisaca	3	8	40,000
	Tarija	1	2	10,000
GESTIÓN 2024 al 31 de Julio		12	51	255,000
Total General 2024		56	240	1,205,000

**INTERVENCIONES A LUGARES DE JUEGO ILEGALES
AL 31 DE AGOSTO DE 2024**

Mes	Dirección Regional La Paz	Dirección Regional Santa Cruz	Dirección Regional Cochabamba	Dirección Nacional de Fiscalización	Total
ENERO	-	4	1	-	5
FEBRERO	2	5	2	-	9
MARZO	2	6	1	-	9
ABRIL	1	4	1	-	6
MAYO	-	3	1	-	4
JUNIO	-	2	2	-	4
JULIO	-	1	2	-	3
AGOSTO	2	12	2	-	16
SEPTIEMBRE	-	-	-	-	-
OCTUBRE	-	-	-	-	-
NOVIEMBRE	-	-	-	-	-
DICIEMBRE	-	-	-	-	-
Total	7	37	12	-	56
% Participación	13%	66%	21%	0%	100%

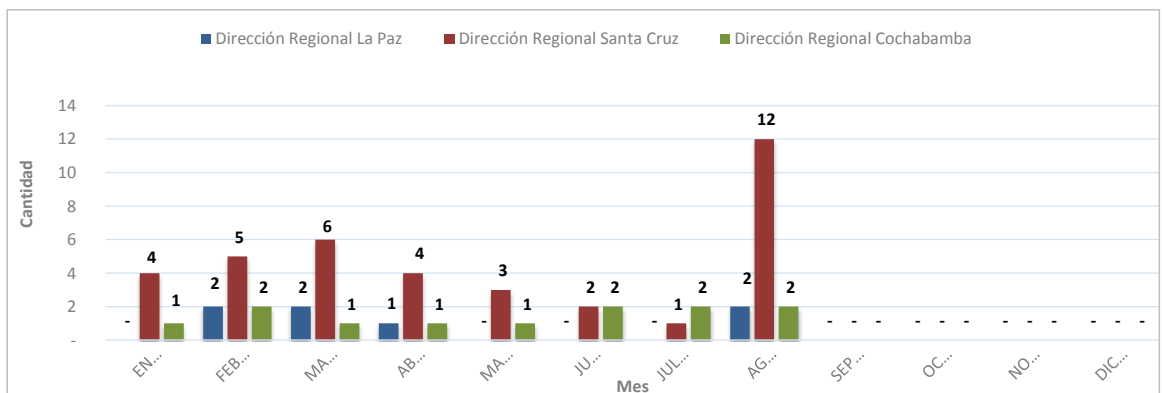
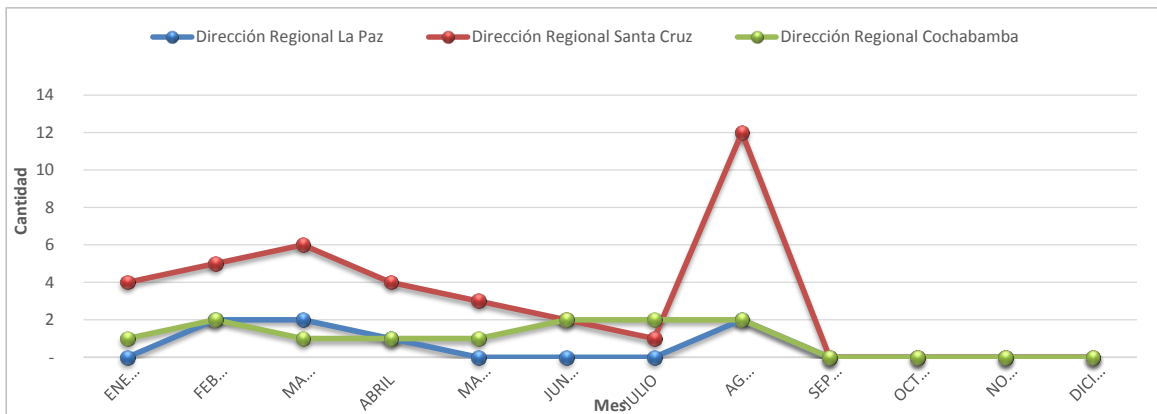

**DECOMISO PREVENTIVO DE MÁQUINAS Y/O MEDIOS DE JUEGO ILEGALES
AL 31 DE AGOSTO DE 2024**

Mes	Dirección Regional La Paz	Dirección Regional Santa Cruz	Dirección Regional Cochabamba	Dirección Nacional de Fiscalización	Total
ENERO	-	4	2	-	6
FEBRERO	23	7	2	-	32
MARZO	34	7	12	-	53
ABRIL	2	9	5	-	16
MAYO	-	5	8	-	13
JUNIO	-	4	11	-	15
JULIO	-	69	7	-	76
AGOSTO	3	22	4	-	29
SEPTIEMBRE	-	-	-	-	-
OCTUBRE	-	-	-	-	-
NOVIEMBRE	-	-	-	-	-
DICIEMBRE	-	-	-	-	-
Total	62	127	51	-	240
% Participación	26%	53%	21%	0%	100%

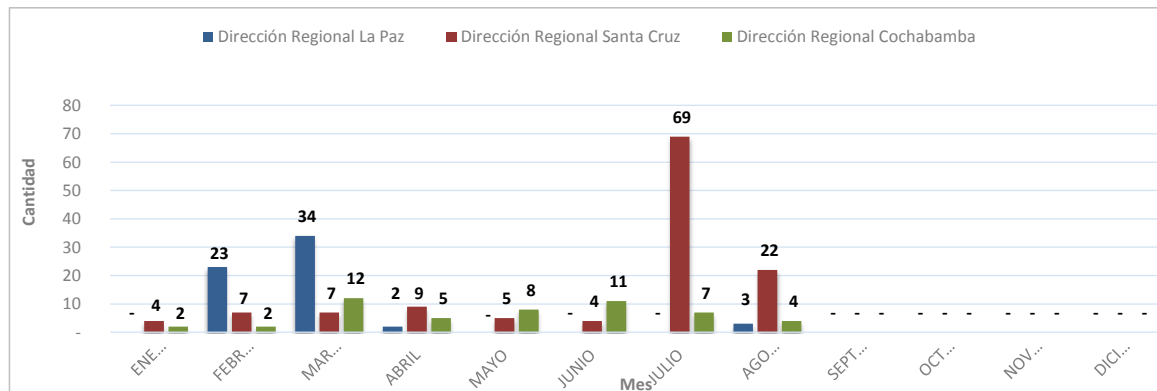
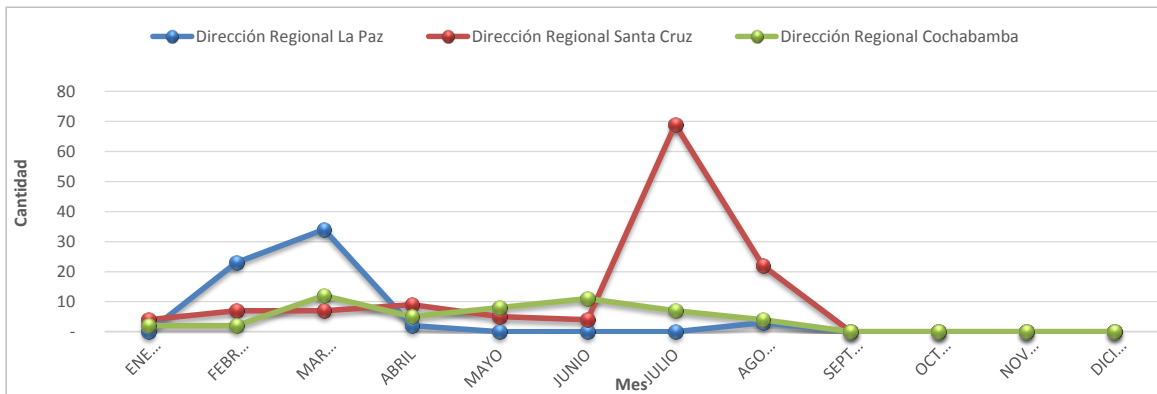

**CONTROLES DETECTIVOS DE PROMOCIONES EMPRESARIALES
AL 31 DE AGOSTO DE 2024**

Mes	Dirección Regional La Paz	Dirección Regional Santa Cruz	Dirección Regional Cochabamba	Total
ENERO	180	248	232	660
FEBRERO	217	230	189	636
MARZO	201	240	230	671
ABRIL	210	227	221	658
MAYO	211	239	229	679
JUNIO	221	282	197	700
JULIO	239	277	206	722
AGOSTO	210	289	192	691
SEPTIEMBRE	-	-	-	-
OCTUBRE	-	-	-	-
NOVIEMBRE	-	-	-	-
DICIEMBRE	-	-	-	-
Total	1,689	2,032	1,696	5,417
% Participación	31%	38%	31%	0%

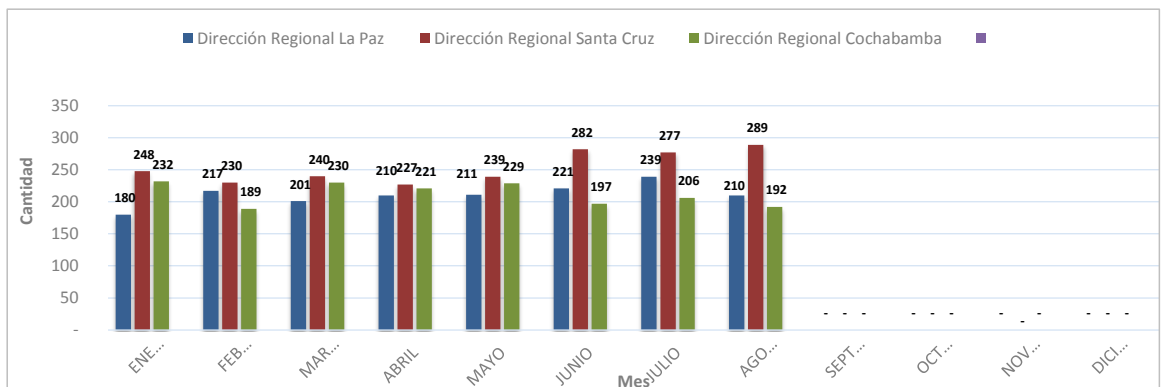
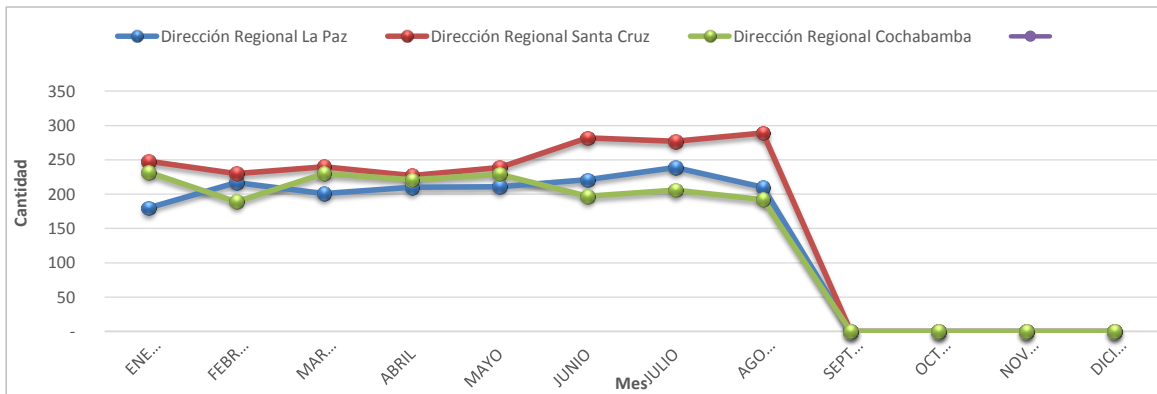

**CONTROLES OPERATIVOS A SORTEOS DE LONABOL
AL 31 DE AGOSTO DE 2024**

Nº	Nombre del Sorteo	Fecha del Sorteo	Cantidad de Billetes emitidos	Monto de Premios ofertados en Bs.
1	TU AÑO MILLONARIO	09/02/2024	90,000	389,370.00
2	MI AMIGO FIEL	01/03/2024	90,000	195,000.00
3	PAPÁ SOBRE RUEDAS	27/03/2024	90,000	400,996.00
4	96 AÑOS DE ESPERANZA Y SOLIDARIDAD	08/05/2024	90,000	429,370.00
5	MAMÁ LA MEJOR DEL MUNDO	07/06/2024	90,000	611,360.00
6	TU SUERTE EN SAN JUAN	05/07/2024	90,000	383,370.00
7	FELICIDADES BOLIVIA	09/08/2024	250,000	735,170.00
8				
9				
10				
11				
12				
13				
Total Monto en Premios Ofertados en Bs.				3,144,636.00

**CONTROLES OPERATIVOS A PROMOCIONES EMPRESARIALES
AL 31 DE AGOSTO DE 2024**

Mes	Dirección Regional La Paz	Dirección Regional Santa Cruz	Dirección Regional Cochabamba	Total
ENERO	38	48	53	139
FEBRERO	43	43	36	122
MARZO	28	38	28	94
ABRIL	40	37	42	119
MAYO	36	37	48	121
JUNIO	40	37	35	112
JULIO	44	40	32	116
AGOSTO	40	33	32	105
SEPTIEMBRE	-	-	-	-
OCTUBRE	-	-	-	-
NOVIEMBRE	-	-	-	-
DICIEMBRE	-	-	-	-
Total	309	313	306	928
% Participación	33%	34%	33%	100%

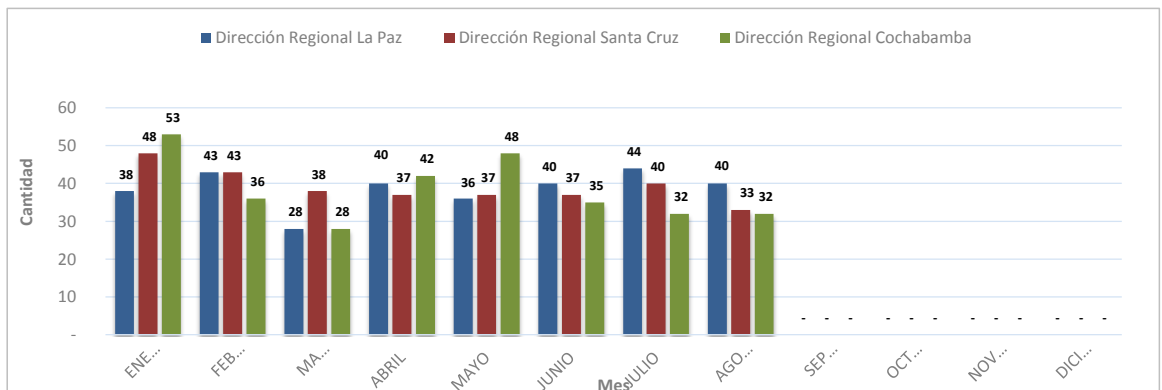
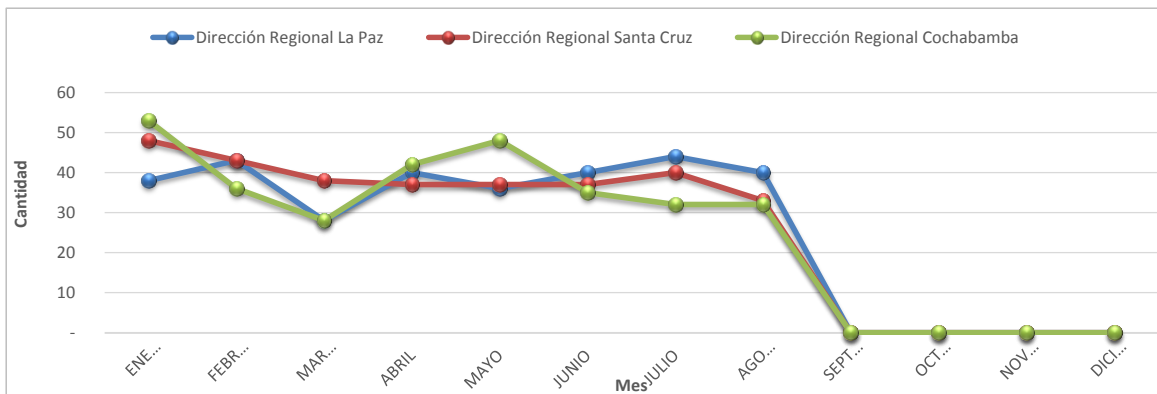

**FISCALIZACIONES PARCIALES REALIZADAS A LONABOL
AL 31 DE AGOSTO DE 2024**

Nº	Nº de Orden de Fiscalización Parcial	Alcance	Informe de Fiscalización	Fecha Presentación Informe	Resultados de la Fiscalización
1	OFPOL-DNF 004/2023	DEL 01/01/2022 AL 30/06/2022 (SORTEOS DE LOTERÍA)	CITE: AJ/DNF/DFC/INF/51/2024	29/01/2024	ARCHIVO DE OBRADOS
2	OFPOL-DNF 001/2024	DEL 01/07/2022 AL 30/09/2022 (SORTEOS DE LOTERÍA)	CITE: AJ/DNF/DFC/INF/342/2024	31/05/2024	ARCHIVO DE OBRADOS
3	OFPOL-DNF 002/2024	DEL 01/10/2022 AL 31/12/2022 (SORTEOS DE LOTERÍA)	CITE: AJ/DNF/DFC/INF/497/2024	31/07/2024	INICIO DE PROCESO SANCIONADOR
4					
5					

**FISCALIZACIONES INTEGRALES Y PARCIALES REALIZADAS AL OPERADOR
CURUCUSI GAMES S.R.L.
AL 31 DE AGOSTO DE 2024**

Nº	Nº de Orden de Fiscalización Parcial	Alcance	Informe de Fiscalización	Fecha Informe	Resultados de la Fiscalización
1	OFPOA-DNF 003/2023	Del 01/07/2022 al 30/09/2022	AJ/DNF/DFC/INF/112/2024	26/02/2024	ARCHIVO DE OBRADOS
2	OFPOA-DNF 001/2024	Del 01/10/2022 al 31/12/2022	AJ/DNF/DFC/INF/400/2024	24/06/2024	ARCHIVO DE OBRADOS
3	OFPOA-DNF 002/2024	Del 01/01/2023 al 31/03/2023	AJ/DNF/DFC/INF/542/2024	29/08/2024	ARCHIVO DE OBRADOS

**FISCALIZACIONES A PROMOCIONES EMPRESARIALES
AL 31 DE AGOSTO DE 2024**

Mes	Dirección Regional La Paz	Dirección Regional Santa Cruz	Dirección Regional Cochabamba	Total
ENERO	20	27	17	64
FEBRERO	18	32	15	65
MARZO	19	28	15	62
ABRIL	21	28	15	64
MAYO	21	26	16	63
JUNIO	19	33	16	68
JULIO	22	28	15	65
AGOSTO	20	34	20	74
SEPTIEMBRE	-	-	-	-
OCTUBRE	-	-	-	-
NOVIEMBRE	-	-	-	-
DICIEMBRE	-	-	-	-
Total	160	236	129	525
Participación	30%	45%	25%	100%

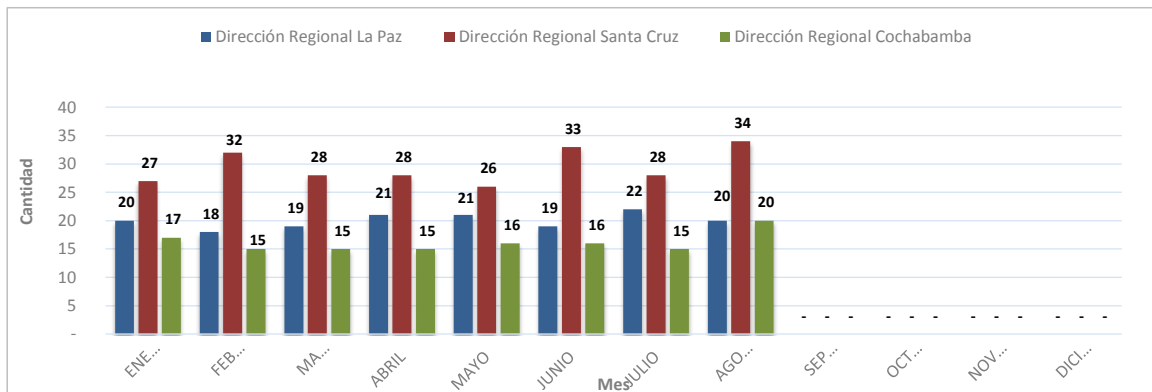
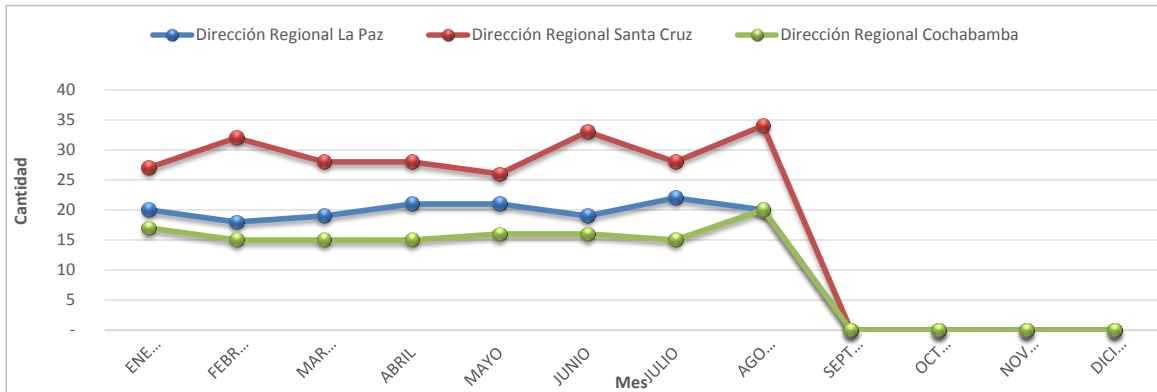

**ATENCIÓN DE CONSULTAS VERBALES, TELEFÓNICAS Y VÍA CORREO ELECTRÓNICO
AL 31 DE AGOSTO DE 2024**

Mes	Dirección Regional La Paz	Dirección Regional Santa Cruz	Dirección Regional Cochabamba	Dirección Nacional de Fiscalización	Total
ENERO	28	45	8	15	96
FEBRERO	40	46	9	13	108
MARZO	37	70	19	9	135
ABRIL	42	79	33	11	165
MAYO	36	55	26	10	127
JUNIO	36	69	16	13	134
JULIO	46	50	33	12	141
AGOSTO	48	47	16	20	131
SEPTIEMBRE	-	-	-	-	-
OCTUBRE	-	-	-	-	-
NOVIEMBRE	-	-	-	-	-
DICIEMBRE	-	-	-	-	-
Total	313	461	160	103	1,037
% Participación	30%	44%	15%	10%	100%

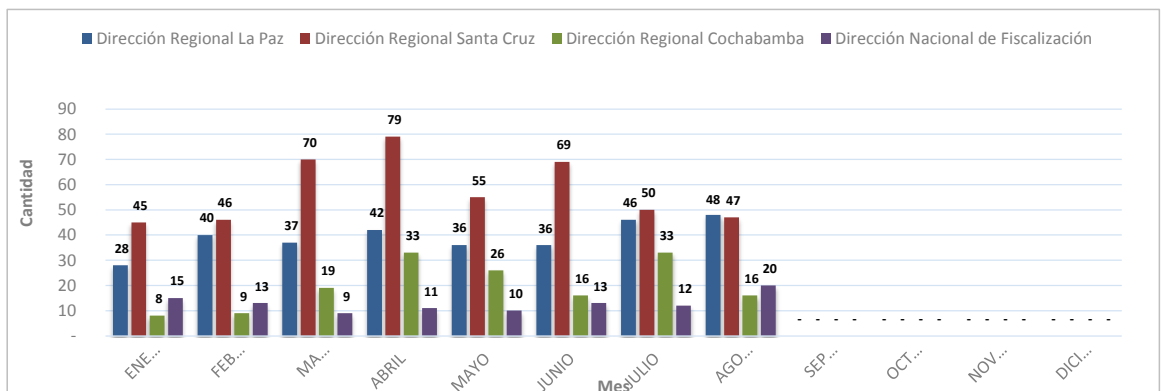
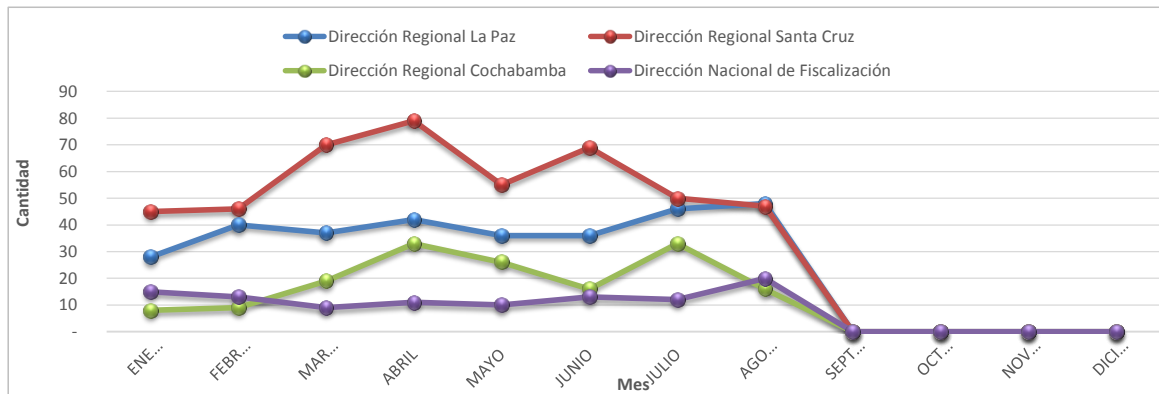

**RECAUDACIÓN
POR TIPO DE IMPUESTO
POR GESTIÓN al 31/08/2024
(Por periodo pagado)**

Gestión	Impuesto al Juego (I J)	Impuesto a la Participación del Juego (IPJ)	Impuesto al Juego Promoción Empresarial (IJ-PE)	Total General
2011	9,700,746	1,079,956	4,659,620	15,440,322
2012	2,188,918	465,044	6,483,147	9,137,109
2013	10,870	822	34,040,136	34,051,828
2014	1,009,541	1,287,088	26,397,877	28,694,506
2015	2,754,211	2,259,796	26,514,124	31,528,131
2016	666,180	1,405,750	59,224,032	61,295,962
2017	1,789,715	1,729,805	80,209,400	83,728,920
2018	3,266,234	1,344,392	93,619,749	98,230,375
2019	2,419,210	534,021	81,132,443	84,085,674
2020	550,169	8,590	37,601,976	38,160,735
2021	1,418,449	476	31,116,998	32,535,923
2022	7,017,386	4,691	36,393,101	43,415,178
2023	8,256,600	609	32,466,687	40,723,896
2024	4,365,891	-	11,582,348	15,948,239
TOTALES	45,414,120	10,121,040	561,441,638	616,976,798

**RELACIÓN PROMOCIONES AUTORIZADAS POR LA AJ
Y RECAUDACIÓN IMPUESTOS POR PROMOCIONES EMPRESARIALES POR EL SIN
GESTIÓN 2024**

MES	PE AUTORIZADAS - AJ		I J-PE - SIN (RECAUDACIONES)	
	VALOR DE PREMIOS ENTREGADOS Bs.	10% en Bs. - AJ	PE por Periodo Pagado en Bs.	PE por fecha de Pago en Bs.
ENERO	126,348,454	12,634,845	2,172,865	10,132,680
FEBRERO	37,618,926	3,761,893	1,069,490	2,321,075
MARZO	33,817,651	3,381,765	1,488,014	1,020,683
ABRIL	33,501,541	3,350,154	1,112,054	1,456,452
MAYO	28,822,284	2,882,228	1,538,090	1,115,275
JUNIO	50,476,771	5,047,677	973,547	1,554,984
JULIO	50,663,061	5,066,306	3,222,864	1,110,269
AGOSTO	54,707,512	5,470,751	5,424	3,566,737
SEPTIEMBRE	-	-	-	-
OCTUBRE	-	-	-	-
NOVIEMBRE	-	-	-	-
DICIEMBRE	-	-	-	-
Totales	415,956,201	41,595,620	11,582,348	22,278,155

Fuente: Reporte MINAJ - AJ al 16/09/2024 e Información remitida mensualmente por el SIN el 12/09/2024

Nota: El Valor de Premios Entregados corresponde a la información remitida por los administrados.

Asimismo, la recaudación impositiva es debidamente informada por el SIN.

