

**AUTORIDAD DE FISCALIZACIÓN DEL JUEGO**

**DIRECCIÓN NACIONAL DE FISCALIZACIÓN**

**CUADROS ESTADÍSTICOS**  
**GESTIÓN 2023 al 30 de Junio**

**INTERVENCIONES A LUGARES DE JUEGO ILEGALES  
AL 30 DE JUNIO DE 2023**

Dirección Regional	Departamento	Cantidad de Lugares Intervenidos	Cantidad de Medios de Juego Decomisadas	Multa en UFVs
La Paz	La Paz	4	45	225,000
	Oruro	-	-	-
	Potosí	-	-	-
<b>Total Dirección Regional La Paz</b>		<b>4</b>	<b>45</b>	<b>225,000</b>
Santa Cruz	Santa Cruz	12	125	625,000
	Beni	1	1	5,000
	Pando	-	-	-
<b>Total Dirección Regional Santa Cruz</b>		<b>13</b>	<b>126</b>	<b>630,000</b>
Cochabamba	Cochabamba	5	23	115,000
	Chuquisaca	-	-	-
	Tarija	2	6	30,000
<b>Total Dirección Regional Cochabamba</b>		<b>7</b>	<b>29</b>	<b>145,000</b>
<b>Total General 2023</b>		<b>24</b>	<b>200</b>	<b>1,000,000</b>

**INTERVENCIONES A LUGARES DE JUEGO ILEGALES  
AL 30 DE JUNIO DE 2023**

Mes	Dirección Regional La Paz	Dirección Regional Santa Cruz	Dirección Regional Cochabamba	Total
ENERO	-	-	1	1
FEBRERO	-	1	-	1
MARZO	-	3	3	6
ABRIL	2	3	2	7
MAYO	1	4	1	6
JUNIO	1	2	-	3
JULIO	-	-	-	-
AGOSTO	-	-	-	-
SEPTIEMBRE	-	-	-	-
OCTUBRE	-	-	-	-
NOVIEMBRE	-	-	-	-
DICIEMBRE	-	-	-	-
<b>Total</b>	<b>4</b>	<b>13</b>	<b>7</b>	<b>24</b>
<b>% Participación</b>	<b>17%</b>	<b>54%</b>	<b>29%</b>	<b>100%</b>

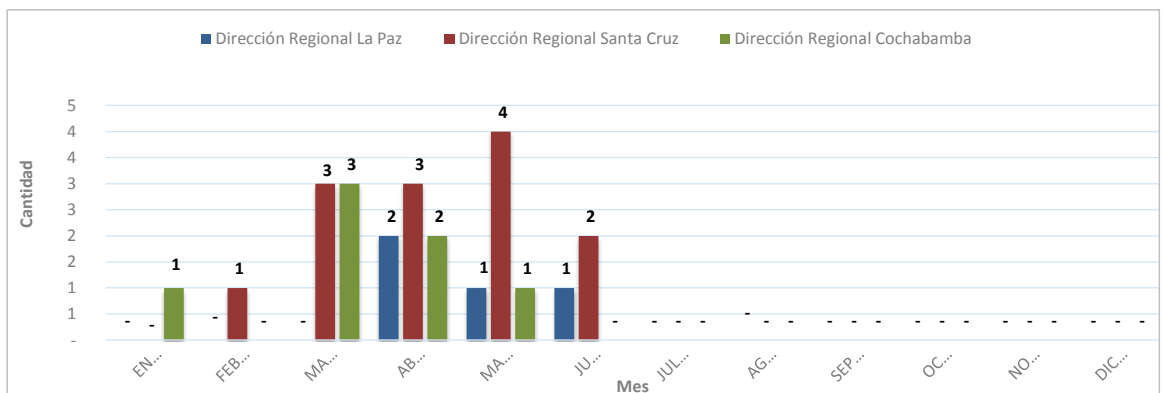
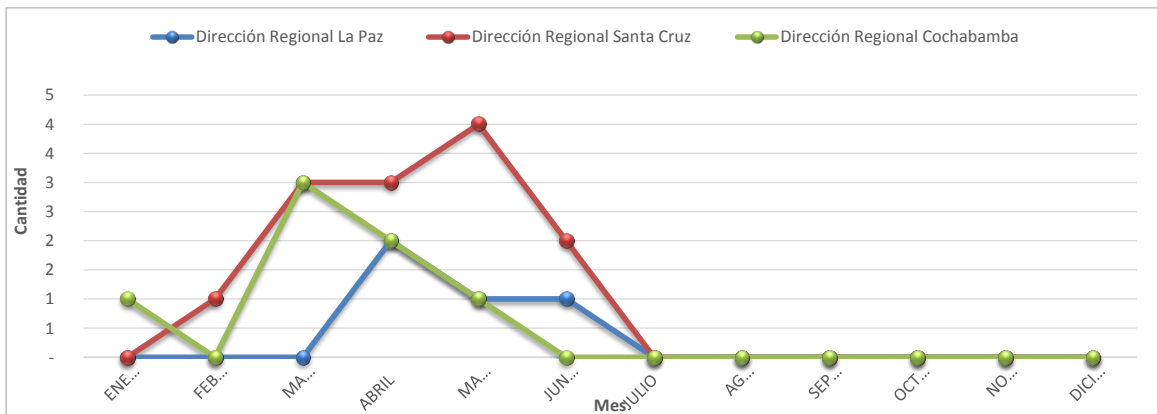

**DECOMISO PREVENTIVO DE MÁQUINAS Y/O MEDIOS DE JUEGO ILEGALES  
AL 30 DE JUNIO DE 2023**

Mes	Dirección Regional La Paz	Dirección Regional Santa Cruz	Dirección Regional Cochabamba	Total
ENERO	-	-	3	3
FEBRERO	-	1	-	1
MARZO	-	13	18	31
ABRIL	26	69	6	101
MAYO	14	40	2	56
JUNIO	5	3	-	8
JULIO	-	-	-	-
AGOSTO	-	-	-	-
SEPTIEMBRE	-	-	-	-
OCTUBRE	-	-	-	-
NOVIEMBRE	-	-	-	-
DICIEMBRE	-	-	-	-
<b>Total</b>	<b>45</b>	<b>126</b>	<b>29</b>	<b>200</b>
<b>% Participación</b>	<b>23%</b>	<b>63%</b>	<b>15%</b>	<b>100%</b>

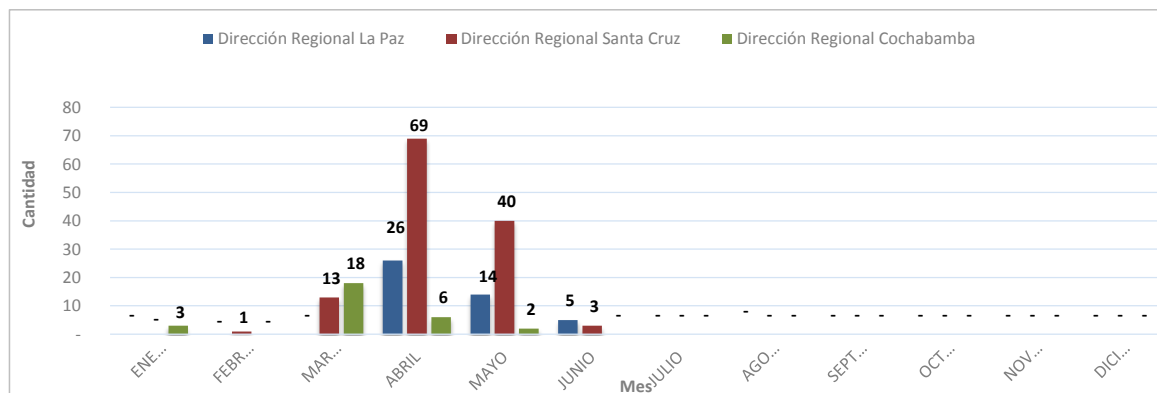
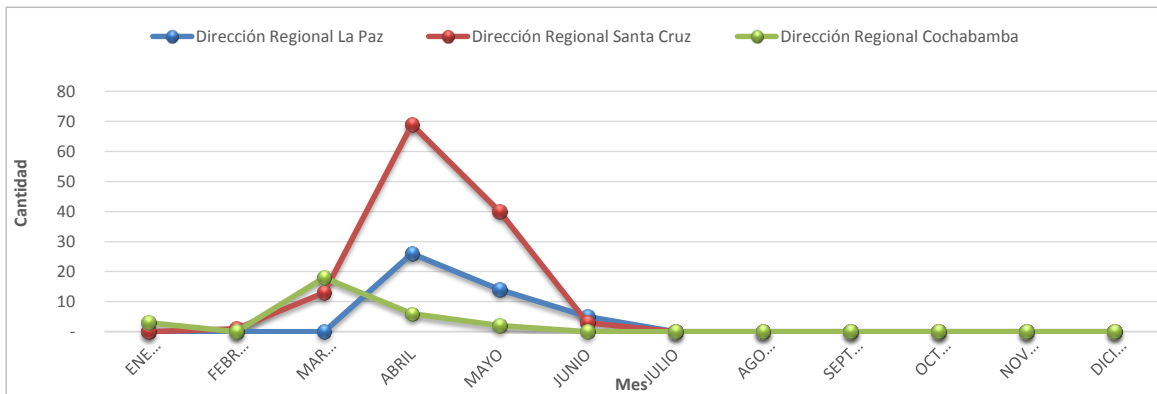

**CONTROLES DETECTIVOS DE PROMOCIONES EMPRESARIALES  
AL 30 DE JUNIO DE 2023**

Mes	Dirección Regional La Paz	Dirección Regional Santa Cruz	Dirección Regional Cochabamba	Total
ENERO	238	212	205	655
FEBRERO	214	183	208	605
MARZO	223	216	240	679
ABRIL	330	265	186	781
MAYO	286	332	201	819
JUNIO	208	336	183	727
JULIO	-	-	-	-
AGOSTO	-	-	-	-
SEPTIEMBRE	-	-	-	-
OCTUBRE	-	-	-	-
NOVIEMBRE	-	-	-	-
DICIEMBRE	-	-	-	-
<b>Total</b>	<b>1,499</b>	<b>1,544</b>	<b>1,223</b>	<b>4,266</b>
<b>% Participación</b>	<b>35%</b>	<b>36%</b>	<b>29%</b>	<b>100%</b>

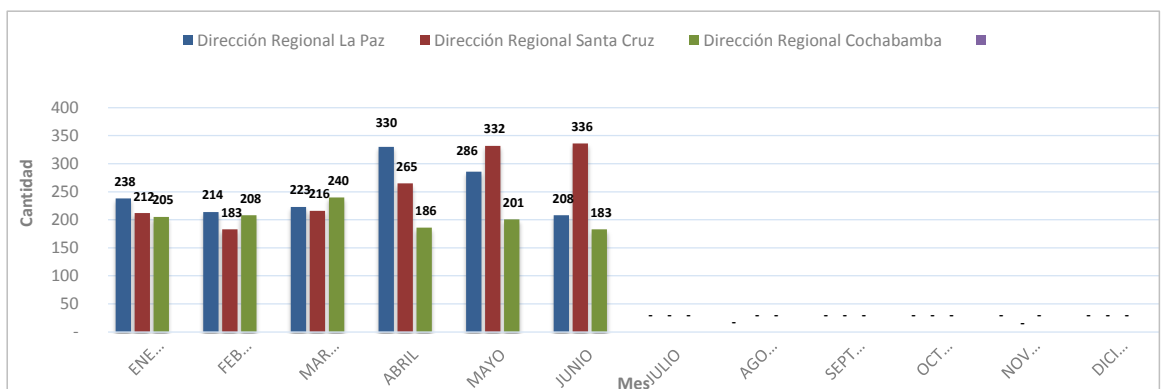
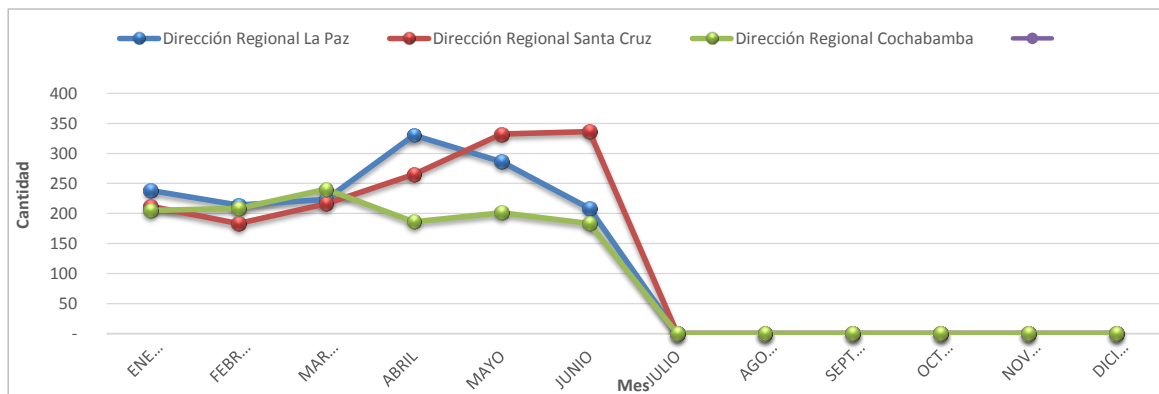

**CONTROLES OPERATIVOS A SORTEOS DE LONABOL  
AL 30 DE JUNIO DE 2023**

Nº	Nombre del Sorteo	Fecha del Sorteo	Cantidad de Billetes emitidos	Monto de Premios ofertados en Bs.
1	BILLETE DE LA ABUNDANCIA 2023	03/02/2023	90,000	389,370.00
2	EL CARNAVALERO	03/03/2023	90,000	389,370.00
3	PAPÁ MI SUPER HEROE	24/03/2023	90,000	406,370.00
4	VIVAN LOS NIÑOS	14/04/2023	100,000	231,080.00
5	MI CHURA TARIJA	21/04/2023	40,000	127,130.00
6	FLOR DE CHUQUISACA	31/05/2023	40,000	127,130.00
7	LAS MAMÁS FACTURAN	02/06/2023	100,000	687,360.00
8	TU SUERTE EN SAN JUAN	30/06/2023	90,000	410,506.00
9				
10				
11				
12				
13				
<b>Total Monto en Premios Ofertados en Bs.</b>				<b>2,768,316.00</b>

**CONTROLES OPERATIVOS A PROMOCIONES EMPRESARIALES  
AL 30 DE JUNIO DE 2023**

Mes	Dirección Regional La Paz	Dirección Regional Santa Cruz	Dirección Regional Cochabamba	Total
ENERO	37	36	38	111
FEBRERO	32	35	22	89
MARZO	36	41	31	108
ABRIL	39	34	29	102
MAYO	49	36	45	130
JUNIO	35	36	37	108
JULIO	-	-	-	-
AGOSTO	-	-	-	-
SEPTIEMBRE	-	-	-	-
OCTUBRE	-	-	-	-
NOVIEMBRE	-	-	-	-
DICIEMBRE	-	-	-	-
<b>Total</b>	<b>228</b>	<b>218</b>	<b>202</b>	<b>648</b>
<b>% Participación</b>	<b>35%</b>	<b>34%</b>	<b>31%</b>	<b>100%</b>

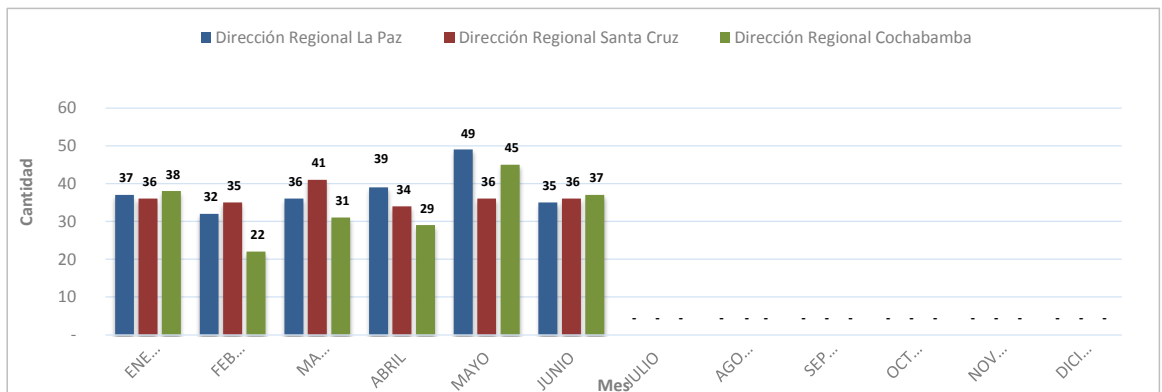
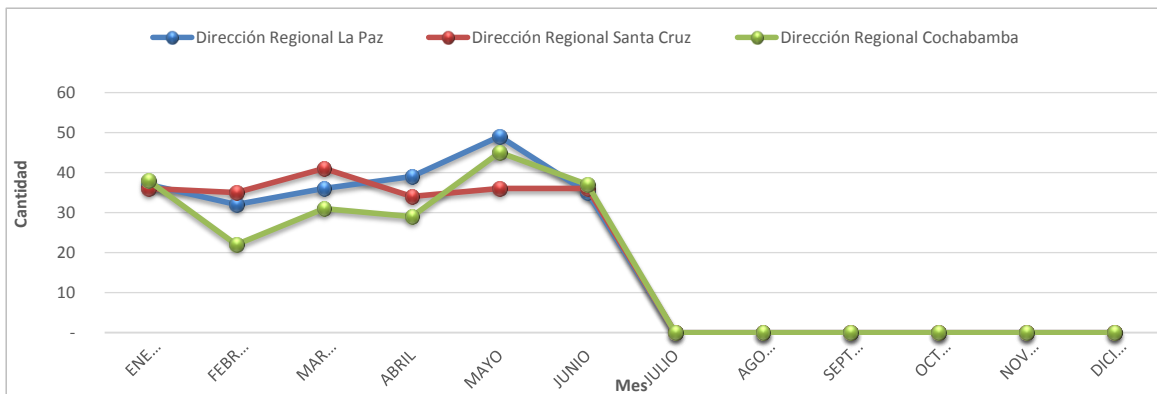

**FISCALIZACIONES PARCIALES REALIZADAS A LONABOL  
AL 30 DE JUNIO DE 2023**

Nº	Nº de Orden de Fiscalización Parcial	Alcance	Informe de Fiscalización	Fecha Presentación Informe	Resultados de la Fiscalización
1	OFPOL-DNF 007/2022	01/01/2021 al 31/12/2021	AJ/DNF/DFC/INF/52/2023	07/02/2023	Archivo de Obrados
2	OFPOL-DNF 001/2023	01/07/2021 al 30/09/2021	AJ/DNF/DFC/INF/170/2023	28/03/2023	Archivo de Obrados
3	OFPOL-DNF 002/2023	01/10/2021 al 31/12/2021	AJ/DNF/DFC/INF/372/2023	30/06/2023	Archivo de Obrados
4					
5					



**FISCALIZACIONES INTEGRALES Y PARCIALES REALIZADAS AL OPERADOR  
CURUCUSI GAMES S.R.L.  
AL 30 DE JUNIO DE 2023**

Nº	Nº de Orden de Fiscalización Parcial	Alcance	Informe de Fiscalización	Fecha Informe	Resultados de la Fiscalización
1	OFIO-DNF 002/2022	01/01/2021 al 31/12/2021	AJ/DNF/DFC/INF/ 245/2023	28/04/2023	Archivo de Obrados
2	OFPOA-DNF 001/2023	01/01/2022 al 31/03/2022	AJ/DNF/DFC/INF/ 311/2023	31/05/2023	Archivo de Obrados
3					

**FISCALIZACIONES A PROMOCIONES EMPRESARIALES  
AL 30 DE JUNIO DE 2023**

Mes	Dirección Regional La Paz	Dirección Regional Santa Cruz	Dirección Regional Cochabamba	Total
ENERO	23	25	16	64
FEBRERO	25	25	15	65
MARZO	21	27	16	64
ABRIL	20	26	17	63
MAYO	19	26	24	69
JUNIO	19	27	17	63
JULIO	-	-	-	-
AGOSTO	-	-	-	-
SEPTIEMBRE	-	-	-	-
OCTUBRE	-	-	-	-
NOVIEMBRE	-	-	-	-
DICIEMBRE	-	-	-	-
<b>Total</b>	<b>127</b>	<b>156</b>	<b>105</b>	<b>388</b>
<b>Participación</b>	<b>33%</b>	<b>40%</b>	<b>27%</b>	<b>100%</b>

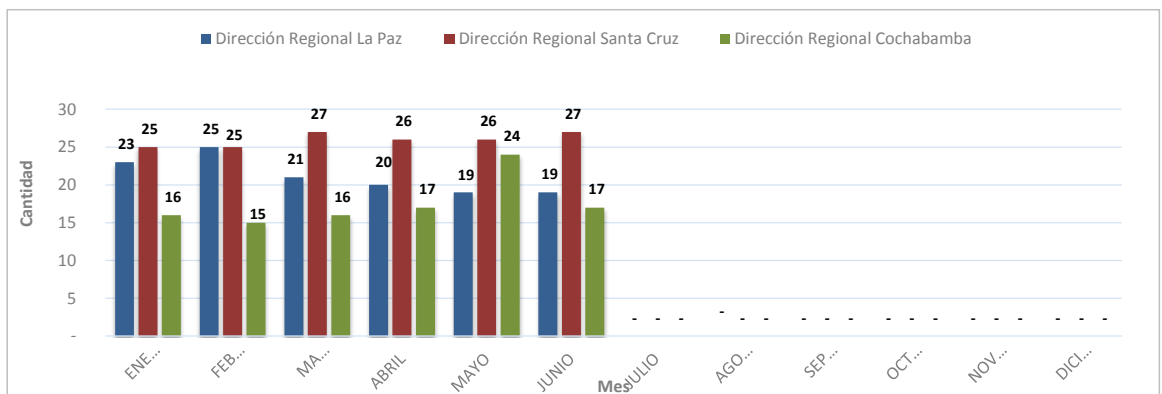
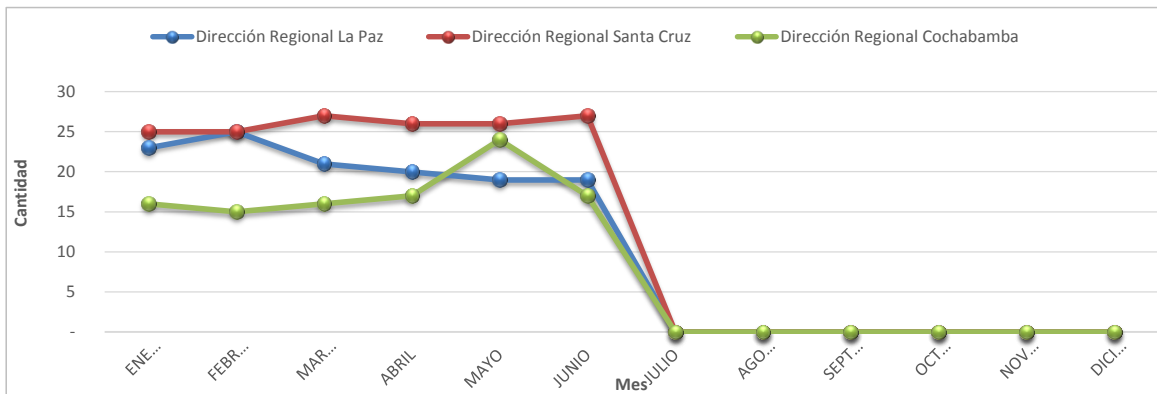

**ATENCIÓN DE CONSULTAS VERBALES, TELEFÓNICAS Y VÍA CORREO ELECTRÓNICO  
AL 30 DE JUNIO DE 2023**

Mes	Dirección Regional La Paz	Dirección Regional Santa Cruz	Dirección Regional Cochabamba	Dirección Nacional de Fiscalización	Total
ENERO	28	45	8	15	96
FEBRERO	24	40	9	8	81
MARZO	25	48	5	8	86
ABRIL	25	38	10	5	78
MAYO	36	52	14	16	118
JUNIO	28	60	9	3	100
JULIO	-	-	-	-	-
AGOSTO	-	-	-	-	-
SEPTIEMBRE	-	-	-	-	-
OCTUBRE	-	-	-	-	-
NOVIEMBRE	-	-	-	-	-
DICIEMBRE	-	-	-	-	-
<b>Total</b>	<b>166</b>	<b>283</b>	<b>55</b>	<b>55</b>	<b>559</b>
<b>% Participación</b>	<b>30%</b>	<b>51%</b>	<b>10%</b>	<b>10%</b>	<b>100%</b>

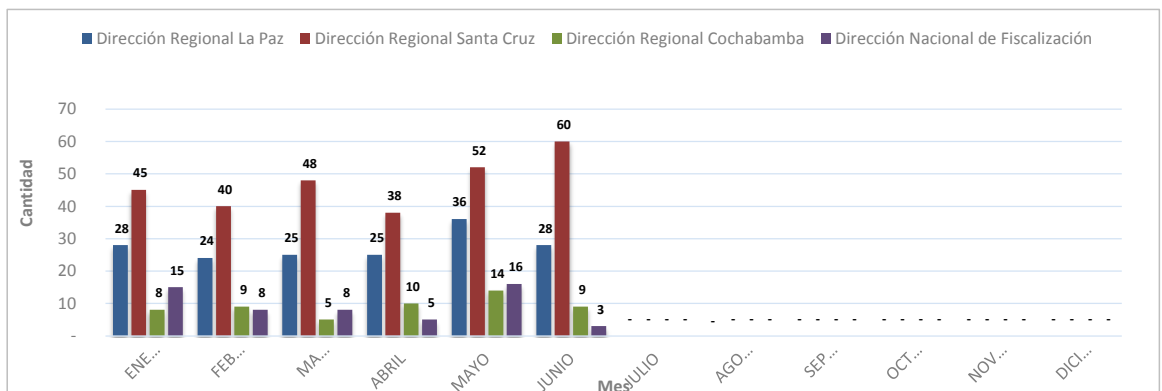
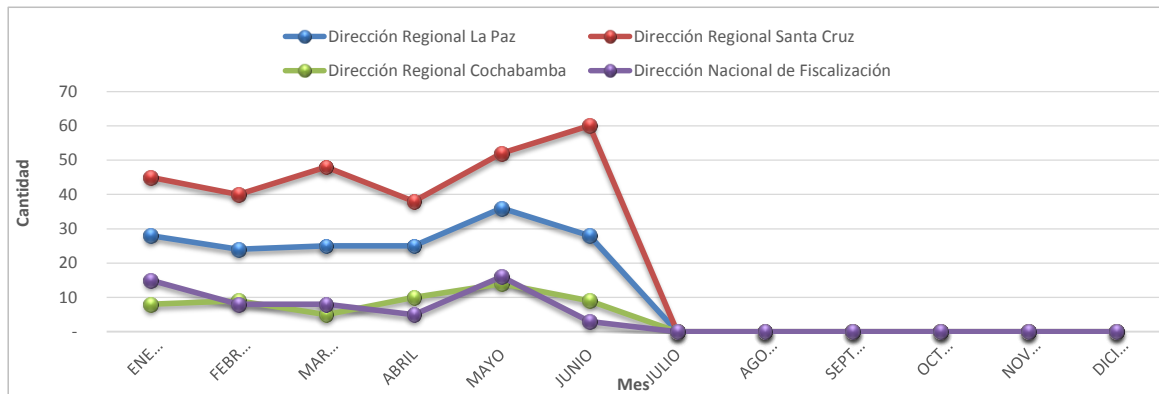

**RECAUDACIÓN  
POR TIPO DE IMPUESTO  
POR GESTIÓN al 30/06/2023  
(Por periodo pagado)**

Gestión	Impuesto al Juego (I J)	Impuesto a la Participación del Juego (IPJ)	Impuesto al Juego Promoción Empresarial (IJ-PE)	Total General
2011	9,700,746	1,079,956	4,659,620	<b>15,440,322</b>
2012	2,188,918	465,044	6,483,147	<b>9,137,109</b>
2013	10,870	822	34,038,920	<b>34,050,612</b>
2014	1,009,541	1,287,088	26,396,754	<b>28,693,383</b>
2015	2,754,211	2,259,796	26,514,124	<b>31,528,131</b>
2016	666,180	1,405,750	59,224,032	<b>61,295,962</b>
2017	1,789,715	1,729,805	80,209,400	<b>83,728,920</b>
2018	3,016,254	1,344,392	93,618,811	<b>97,979,457</b>
2019	2,036,167	534,021	81,126,465	<b>83,696,653</b>
2020	488,904	8,590	37,601,976	<b>38,099,470</b>
2021	1,277,262	476	31,099,741	<b>32,377,479</b>
2022	6,123,555	4,691	36,215,032	<b>42,343,278</b>
GESTIÓN 2023 al 30/06	2,370,190	-	14,210,547	<b>16,580,737</b>
<b>TOTALES</b>	<b>33,432,513</b>	<b>10,120,431</b>	<b>531,398,569</b>	<b>574,951,513</b>

**RELACIÓN PROMOCIONES AUTORIZADAS POR LA AJ  
Y RECAUDACIÓN IMPUESTOS POR PROMOCIONES EMPRESARIALES POR EL SIN  
GESTIÓN 2023**

MES	PE AUTORIZADAS - AJ		I J-PE - SIN (RECAUDACIONES)	
	VALOR DE PREMIOS ENTREGADOS Bs.	10% en Bs. - AJ	PE por Periodo Pagado en Bs.	PE por fecha de Pago en Bs.
ENERO	94,116,702	9,411,670	2,601,183	10,769,489
FEBRERO	44,452,711	4,445,271	1,693,403	2,512,998
MARZO	37,207,366	3,720,737	1,714,162	1,932,878
ABRIL	36,111,241	3,611,124	1,555,716	1,705,299
MAYO	34,365,702	3,436,570	6,605,443	1,678,527
JUNIO	80,583,594	8,058,359	40,640	6,712,260
JULIO	-	-	-	-
AGOSTO	-	-	-	-
SEPTIEMBRE	-	-	-	-
OCTUBRE	-	-	-	-
NOVIEMBRE	-	-	-	-
DICIEMBRE	-	-	-	-
<b>Totales</b>	<b>326,837,316</b>	<b>32,683,732</b>	<b>14,210,547</b>	<b>25,311,451</b>

Fuente: Reporte MINAJ - AJ al 25/07/2023 e Información remitida mensualmente por el SIN al 20/07/2023

Nota: El Valor de Premios Entregados corresponde a la información remitida por los administrados.

Asimismo, la recaudación impositiva es debidamente informada por el SIN.

