

**AUTORIDAD DE FISCALIZACIÓN DEL JUEGO**

**DIRECCIÓN NACIONAL DE FISCALIZACIÓN**

**CUADROS ESTADÍSTICOS**  
**GESTIÓN 2022 al 30 de Noviembre**

**INTERVENCIONES A LUGARES DE JUEGO ILEGALES  
AL 30 DE NOVIEMBRE DE 2022**

Dirección Regional	Departamento	Cantidad de Lugares Intervenidos	Cantidad de Máquinas Decomisadas	Multa en UFVs
La Paz	La Paz	3	10	50,000
	Oruro	2	2	10,000
	Potosí	3	5	25,000
<b>Total Dirección Regional La Paz</b>		<b>8</b>	<b>17</b>	<b>85,000</b>
Santa Cruz	Santa Cruz	26	588	2,940,000
	Beni	1	2	10,000
	Pando	-	-	-
<b>Total Dirección Regional Santa Cruz</b>		<b>27</b>	<b>590</b>	<b>2,950,000</b>
Cochabamba	Cochabamba	19	164	820,000
	Chuquisaca	2	13	65,000
	Tarija	2	9	45,000
<b>GESTIÓN 2022 al 30 de Noviembre</b>		<b>23</b>	<b>186</b>	<b>930,000</b>
<b>Total General 2022</b>		<b>58</b>	<b>793</b>	<b>3,965,000</b>

**INTERVENCIONES A LUGARES DE JUEGO ILEGALES  
AL 30 DE NOVIEMBRE DE 2022**

Mes	Dirección Regional La Paz	Dirección Regional Santa Cruz	Dirección Regional Cochabamba	Total
ENERO	-	4	3	7
FEBRERO	1	1	6	8
MARZO	-	2	2	4
ABRIL	3	2	3	8
MAYO	1	1	2	4
JUNIO	-	4	4	8
JULIO	2	5	-	7
AGOSTO	-	1	1	2
SEPTIEMBRE	-	2	2	4
OCTUBRE	-	5	-	5
NOVIEMBRE	1	-	-	1
DICIEMBRE	-	-	-	-
<b>Total</b>	<b>8</b>	<b>27</b>	<b>23</b>	<b>58</b>
<b>% Participación</b>	<b>14%</b>	<b>47%</b>	<b>40%</b>	<b>100%</b>

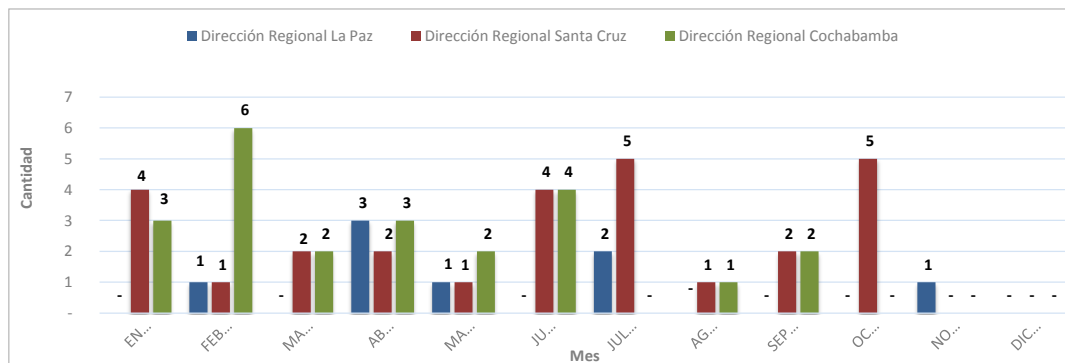
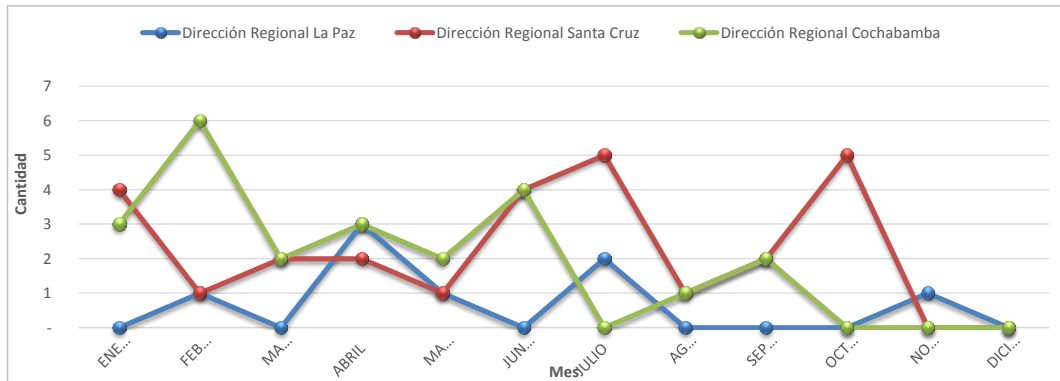

**DECOMISO PREVENTIVO DE MÁQUINAS DE JUEGO ILEGALES  
AL 30 DE NOVIEMBRE DE 2022**

Mes	Dirección Regional La Paz	Dirección Regional Santa Cruz	Dirección Regional Cochabamba	Total
ENERO	-	47	14	61
FEBRERO	3	51	71	125
MARZO	-	60	15	75
ABRIL	5	37	34	76
MAYO	1	30	17	48
JUNIO	-	111	17	128
JULIO	5	119	-	124
AGOSTO	-	44	9	53
SEPTIEMBRE	-	83	9	92
OCTUBRE	-	8	-	8
NOVIEMBRE	3	-	-	3
DICIEMBRE	-	-	-	-
<b>Total</b>	<b>17</b>	<b>590</b>	<b>186</b>	<b>793</b>
<b>% Participación</b>	<b>2%</b>	<b>74%</b>	<b>23%</b>	<b>100%</b>

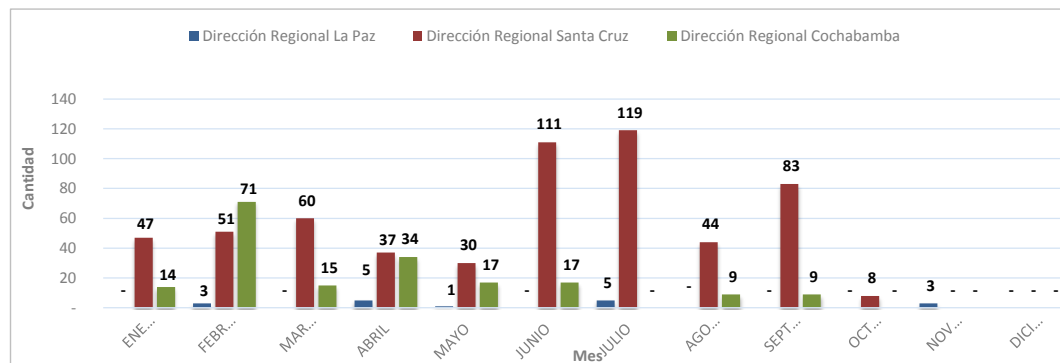
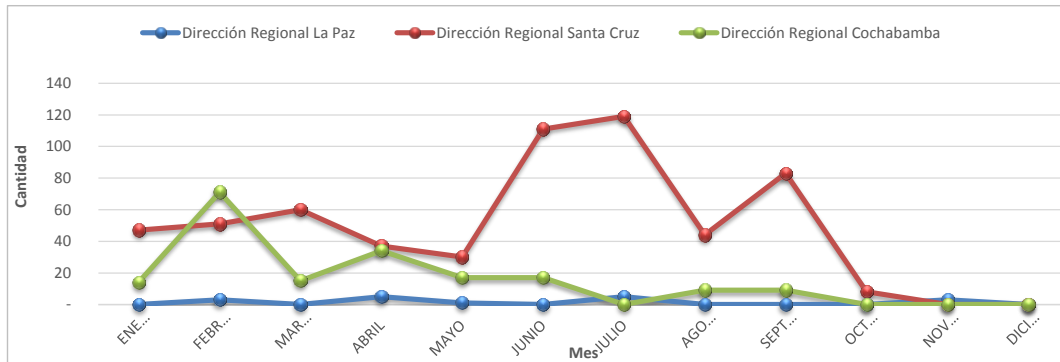

**CONTROLES DETECTIVOS DE PROMOCIONES EMPRESARIALES  
AL 30 DE NOVIEMBRE DE 2022**

Mes	Dirección Regional La Paz	Dirección Regional Santa Cruz	Dirección Regional Cochabamba	Total
ENERO	193	128	244	565
FEBRERO	250	187	204	641
MARZO	221	240	225	686
ABRIL	197	219	249	665
MAYO	229	211	200	640
JUNIO	188	186	205	579
JULIO	218	213	195	626
AGOSTO	203	198	214	615
SEPTIEMBRE	220	204	202	626
OCTUBRE	194	183	186	563
NOVIEMBRE	308	189	181	678
DICIEMBRE	-	-	-	-
<b>Total</b>	<b>2,421</b>	<b>2,158</b>	<b>2,305</b>	<b>6,884</b>
<b>% Participación</b>	<b>35%</b>	<b>31%</b>	<b>33%</b>	<b>0%</b>

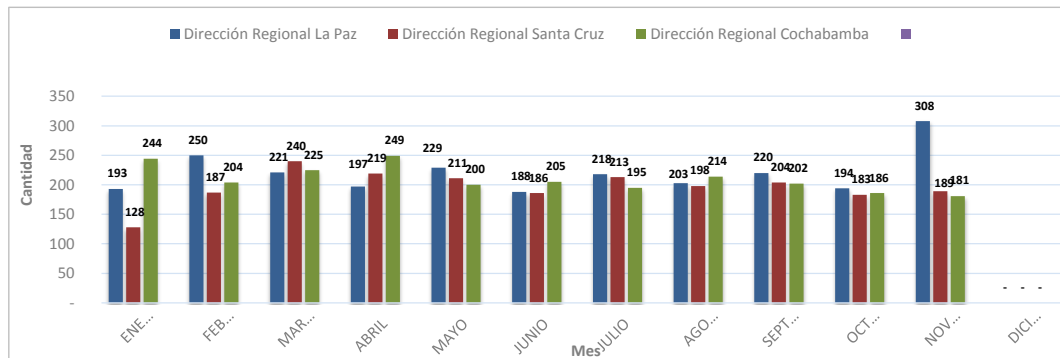
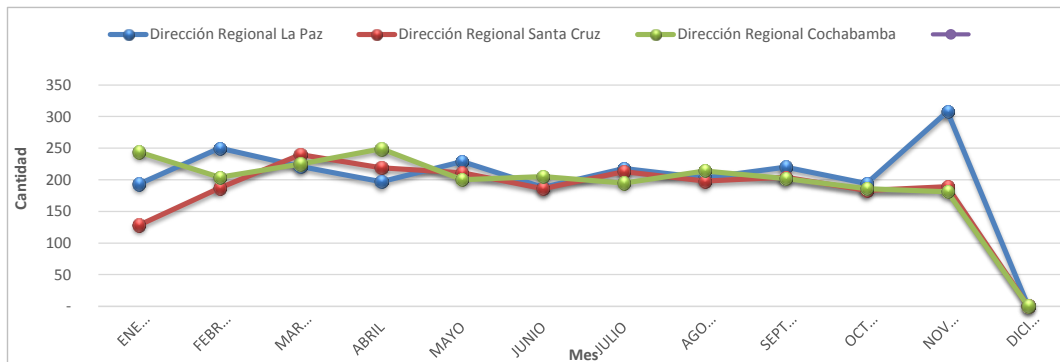

**CONTROLES OPERATIVOS A SORTEOS DE LONABOL  
AL 30 DE NOVIEMBRE DE 2022**

Nº	Nombre del Sorteo	Fecha del Sorteo	Cantidad de Billetes emitidos	Monto de Premios ofertados en Bs.
1	BILLETE DE LA FORTUNA	04/02/2022	90,000	283,330.00
2	EL CARNAVALERO	04/03/2022	90,000	389,970.00
3	LA TRICA	18/03/2022	90,000	288,000.00
4	PAPÁ CONTIGO ME SAQUÉ LA LOTERÍA	08/04/2022	90,000	390,970.00
5	VIVA TARIJA	24/04/2022	50,000	129,520.00
6	94 AÑOS DE ESPERANZA Y SOLIDARIDAD	29/04/2022	200,000	234,010.00
7	TE AMO MAMÁ	31/05/2022	90,000	392,770.00
8	FLOR DE CHUQUISACA	10/06/2022	40,000	118,430.00
9	SAN JUAN FORTUNA Y TRADICIÓN	30/06/2022	70,000	340,770.00
10	LA PAZ MARAVILLA DEL MUNDO	22/07/2022	40,000	118,430.00
11	VIVA BOLIVIA	09/08/2022	80,000	571,160.00
12	CHACO ETERNO #Rincón de Promesas	19/08/2022	40,000	118,430.00
13	VIRGENCITA DE URKUPIÑA	02/09/2022	80,000	361,770.00
14	FORTUNA Y AMOR EN PRIMAVERA	30/09/2022	80,000	361,770.00
15	MUJER INSPIRACIÓN Y VIDA	21/10/2022	90,000	461,770.00
16	MI ORURO DEL ALMA	11/11/2022	40,000	118,430.00
17	EL MUNDIAL CON LA LOTERIA	18/11/2022	80,000	338,770.00
<b>Total Monto en Premios Ofertados en Bs.</b>				<b>5,018,300.00</b>

**CONTROLES OPERATIVOS A PROMOCIONES EMPRESARIALES  
AL 30 DE NOVIEMBRE DE 2022**

Mes	Dirección Regional La Paz	Dirección Regional Santa Cruz	Dirección Regional Cochabamba	Total
ENERO	33	30	38	101
FEBRERO	33	36	29	98
MARZO	32	39	36	107
ABRIL	38	35	35	108
MAYO	38	37	51	126
JUNIO	35	31	36	102
JULIO	32	36	29	97
AGOSTO	30	35	31	96
SEPTIEMBRE	38	38	38	114
OCTUBRE	38	35	31	104
NOVIEMBRE	36	35	46	117
DICIEMBRE	-	-	-	-
<b>Total</b>	<b>383</b>	<b>387</b>	<b>400</b>	<b>1,170</b>
<b>% Participación</b>	<b>33%</b>	<b>33%</b>	<b>34%</b>	<b>100%</b>

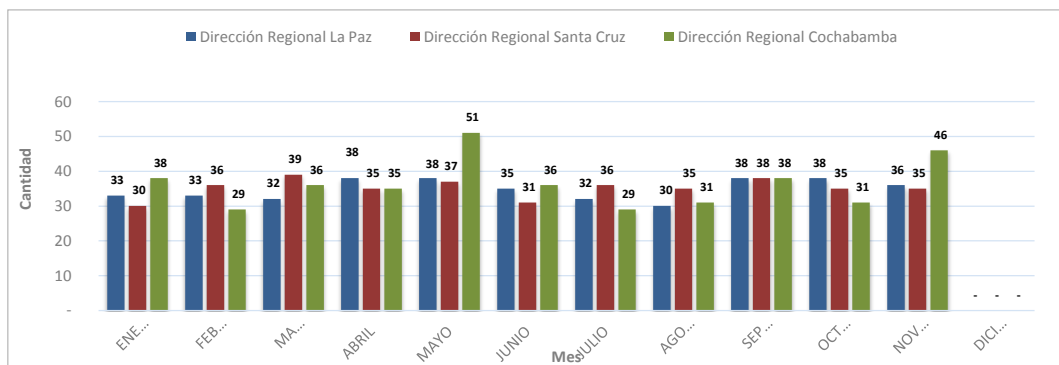
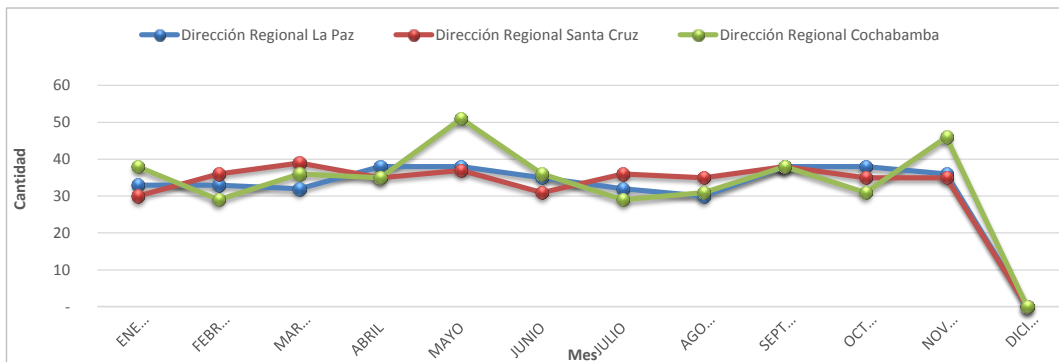

**FISCALIZACIONES PARCIALES REALIZADAS A LONABOL  
AL 30 DE NOVIEMBRE DE 2022**

Nº	Nº de Orden de Fiscalización Parcial	Alcance	Informe de Fiscalización	Fecha Presentación Informe	Resultados de la Fiscalización
1	OFPOL-DNF 006/2021	Sorteo "TU ESPERANZA FLORECE EN PRIMAVERA"	AJ/DNF/DFC/INF/ 45/2022	02/02/2022	INICIO PROCESO SANCIONADOR
2	OFPOL-DNF 001/2022	Sorteo "TU AMOR NO ENVEJECE" Sorteo "VIVA COCHABAMBA MATI LAPIPTS"	AJ/DNF/DFC/INF/ 166/2022	31/03/2022	INICIO PROCESO SANCIONADOR
3	OFPOL-DNF 002/2022	Sorteo "CHACO ETERNO #Rincón de Promesa"	AJ/DNF/DFC/INF/ 293/2022	30/05/2022	INICIO PROCESO SANCIONADOR
4	OFPOL-DNF 004/2022	Sorteo "Billete de la Fortuna" y "El Sueño de Papá"	AJ/DNF/DFC/INF/ 384/2022	29/07/2022	ARCHIVO DE OBRADOS
5	OFPOL-DNF 005/2022	Uso y Destino de Premios Caducados Transferidos a LONABOL	AJ/DNF/DFC/INF/ 579/2022	31/10/2022	ARCHIVO DE OBRADOS
6	OFPOL-DNF 006/2022	Sorteos "FELIZ DIA DEL NIÑO", "#QUE VIVA TARIJA", "93 AÑOS JUNTO A SU PUEBLO", "FELIZ DIA DE LA MADRE", "FLOR DE CHUQUISACA", "SUERTE SANTA CRUZ" y "SAN JUAN TRADICIÓN SI CONTAMINACIÓN"	AJ/DNF/DFC/INF/ 650/2022	29/11/2022	ARCHIVO DE OBRADOS



**FISCALIZACIONES INTEGRALES Y PARCIALES REALIZADAS AL OPERADOR  
CURUCUSI GAMES S.R.L.  
AL 30 DE NOVIEMBRE DE 2022**

Nº	Nº de Orden de Fiscalización Parcial	Alcance	Informe de Fiscalización	Fecha Informe	Resultados de la Fiscalización
1	OFPOA-DNF 001/2021	Del 01/01/2020 al 31/03/2020	AJ/DNF/DFC/INF/ 47/2022	31/01/2022	ARCHIVO DE OBRADOS
2	OFIO-DNF 001/2022	Del 01/01/2020 al 31/12/2020	AJ/DNF/DFC/INF/ 461/2022	29/08/2022	ARCHIVO DE OBRADOS

**FISCALIZACIONES A PROMOCIONES EMPRESARIALES  
AL 30 DE NOVIEMBRE DE 2022**

Mes	Dirección Regional La Paz	Dirección Regional Santa Cruz	Dirección Regional Cochabamba	Total
ENERO	17	15	15	47
FEBRERO	18	43	14	75
MARZO	20	30	16	66
ABRIL	25	28	19	72
MAYO	20	21	16	57
JUNIO	18	24	15	57
JULIO	20	27	18	65
AGOSTO	19	28	17	64
SEPTIEMBRE	20	23	17	60
OCTUBRE	18	23	15	56
NOVIEMBRE	22	27	16	65
DICIEMBRE	-	-	-	-
<b>Total</b>	<b>217</b>	<b>289</b>	<b>178</b>	<b>684</b>
<b>Participación</b>	<b>32%</b>	<b>42%</b>	<b>26%</b>	<b>100%</b>

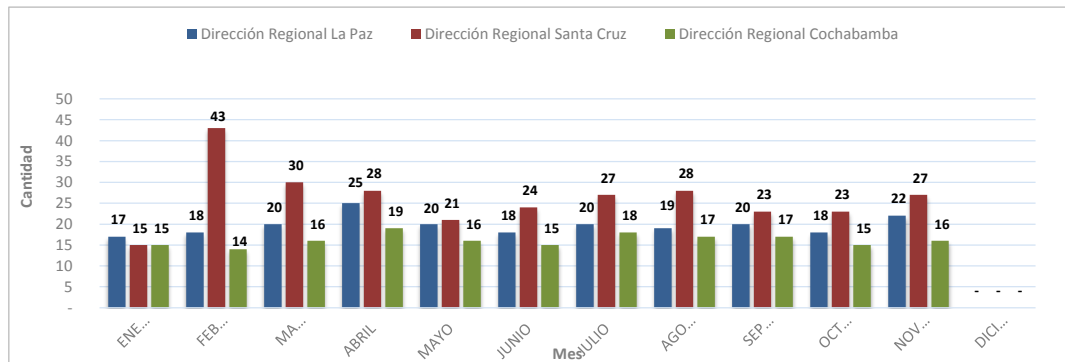
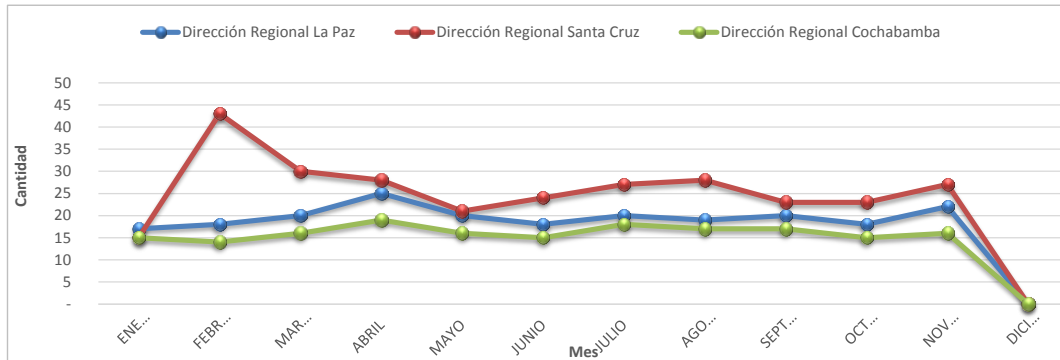

**ATENCIÓN DE CONSULTAS VERBALES, TELEFÓNICAS Y VÍA CORREO ELECTRÓNICO  
AL 30 DE NOVIEMBRE DE 2022**

Mes	Dirección Regional La Paz	Dirección Regional Santa Cruz	Dirección Regional Cochabamba	Dirección Nacional de Fiscalización	Total
ENERO	30	23	19	9	81
FEBRERO	23	23	16	13	75
MARZO	32	18	20	10	80
ABRIL	37	22	23	15	97
MAYO	44	23	17	10	94
JUNIO	38	25	15	14	92
JULIO	37	36	19	12	104
AGOSTO	32	39	21	10	102
SEPTIEMBRE	64	48	15	14	141
OCTUBRE	47	35	14	6	102
NOVIEMBRE	41	20	12	21	94
DICIEMBRE	-	-	-	-	-
<b>Total</b>	<b>425</b>	<b>312</b>	<b>191</b>	<b>134</b>	<b>1,062</b>
<b>% Participación</b>	<b>40%</b>	<b>29%</b>	<b>18%</b>	<b>13%</b>	<b>100%</b>

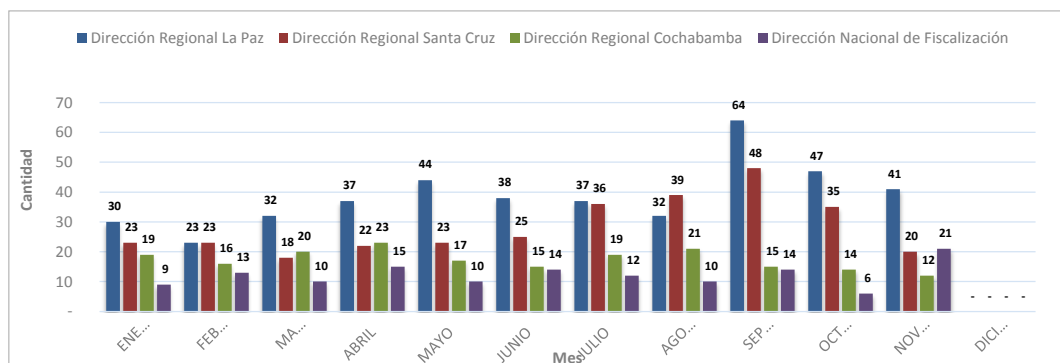
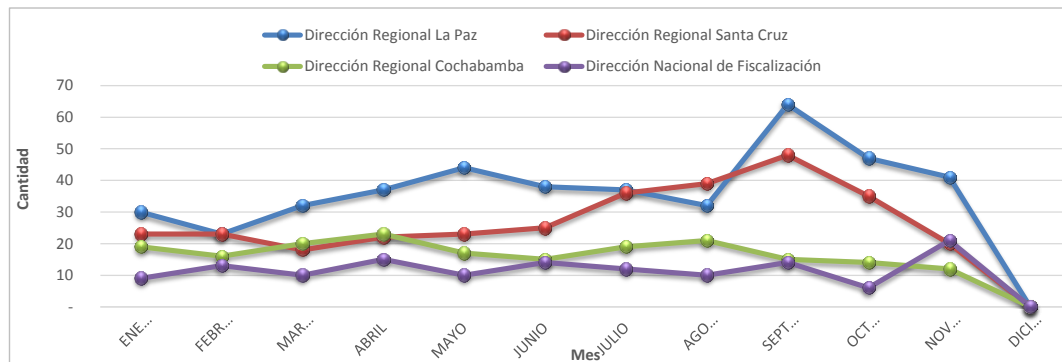

**RECAUDACIÓN  
POR TIPO DE IMPUESTO  
POR GESTIÓN al 30/11/2022**

**(Por periodo pagado)**

Gestión	Impuesto al Juego (I J)	Impuesto a la Participación del Juego (IPJ)	Impuesto al Juego Promoción Empresarial (IJ-PE)	Total General
2011	9,700,746	1,079,956	4,659,620	<b>15,440,322</b>
2012	2,188,918	465,044	6,336,044	<b>8,990,006</b>
2013	10,870	822	34,038,920	<b>34,050,612</b>
2014	1,009,541	1,287,088	26,396,754	<b>28,693,383</b>
2015	2,754,211	2,259,796	26,514,124	<b>31,528,131</b>
2016	666,180	1,405,750	59,224,032	<b>61,295,962</b>
2017	1,789,715	1,729,805	80,209,400	<b>83,728,920</b>
2018	2,805,554	1,344,392	93,618,811	<b>97,768,757</b>
2019	1,722,067	534,021	81,125,820	<b>83,381,908</b>
2020	453,524	8,590	37,601,490	<b>38,063,604</b>
2021	1,201,412	476	30,988,579	<b>32,190,467</b>
2022 (Al 30/11/22)	3,773,667	4,691	23,509,576	<b>27,287,934</b>
<b>GESTION 2022 al 30/11/2022</b>	<b>28,076,405</b>	<b>10,120,431</b>	<b>504,223,170</b>	<b>542,420,006</b>

**RELACIÓN PROMOCIONES AUTORIZADAS POR LA AJ  
Y RECAUDACIÓN IMPUESTOS POR PROMOCIONES EMPRESARIALES POR EL SIN  
GESTIÓN 2022**

MES	PE AUTORIZADAS - AJ		I J-PE - SIN (RECAUDACIONES)	
	VALOR DE PREMIOS ENTREGADOS Bs.	10% en Bs. - AJ	PE por Periodo Pagado en Bs.	PE por fecha de Pago en Bs.
ENERO	119,953,820	11,995,382	2,570,132	10,314,302
FEBRERO	43,612,035	4,361,204	1,093,697	2,636,807
MARZO	39,036,607	3,903,661	1,679,239	1,355,891
ABRIL	36,850,934	3,685,093	1,698,956	1,749,216
MAYO	61,545,994	6,154,599	5,197,224	1,752,337
JUNIO	27,198,234	2,719,823	1,260,128	5,201,836
JULIO	23,847,940	2,384,794	1,863,398	1,261,335
AGOSTO	31,057,386	3,105,739	1,403,830	1,892,014
SEPTIEMBRE	35,483,830	3,548,383	1,461,277	1,470,473
OCTUBRE	31,962,838	3,196,284	5,281,695	1,520,704
NOVIEMBRE	67,517,960	6,751,796	-	5,334,460
DICIEMBRE	-	-	-	-
<b>Totales</b>	<b>518,067,578</b>	<b>51,806,758</b>	<b>23,509,576</b>	<b>34,489,375</b>

Fuente: Reporte MINAJ - AJ al 15/12/2022 e Información remitida mensualmente por el SIN al 15/12/2022

Nota: El Valor de Premios Entregados corresponde a la información remitida por los administrados.

Asimismo, la recaudación impositiva es debidamente informada por el SIN.

