

AUTORIDAD DE FISCALIZACIÓN DEL JUEGO

DIRECCIÓN NACIONAL DE FISCALIZACIÓN

CUADROS ESTADÍSTICOS
GESTIÓN 2022 al 30 de Septiembre

**INTERVENCIONES A LUGARES DE JUEGO ILEGALES
AL 30 DE SEPTIEMBRE DE 2022**

Dirección Regional	Departamento	Cantidad de Lugares Intervenidos	Cantidad de Máquinas Decomisadas	Multa en UFVs
La Paz	La Paz	2	7	35,000
	Oruro	2	2	10,000
	Potosí	3	5	25,000
Total Dirección Regional La Paz		7	14	70,000
Santa Cruz	Santa Cruz	22	582	2,910,000
	Beni	-	-	-
	Pando	-	-	-
Total Dirección Regional Santa Cruz		22	582	2,910,000
Cochabamba	Cochabamba	19	164	820,000
	Chuquisaca	2	13	65,000
	Tarija	2	9	45,000
GESTIÓN 2022 al 30 de Septiembre		23	186	930,000
Total General 2022		52	782	3,910,000

**INTERVENCIONES A LUGARES DE JUEGO ILEGALES
AL 30 DE SEPTIEMBRE DE 2022**

Mes	Dirección Regional La Paz	Dirección Regional Santa Cruz	Dirección Regional Cochabamba	Total
ENERO	-	4	3	7
FEBRERO	1	1	6	8
MARZO	-	2	2	4
ABRIL	3	2	3	8
MAYO	1	1	2	4
JUNIO	-	4	4	8
JULIO	2	5	-	7
AGOSTO	-	1	1	2
SEPTIEMBRE	-	2	2	4
OCTUBRE	-	-	-	-
NOVIEMBRE	-	-	-	-
DICIEMBRE	-	-	-	-
Total	7	22	23	52
% Participación	13%	42%	44%	100%

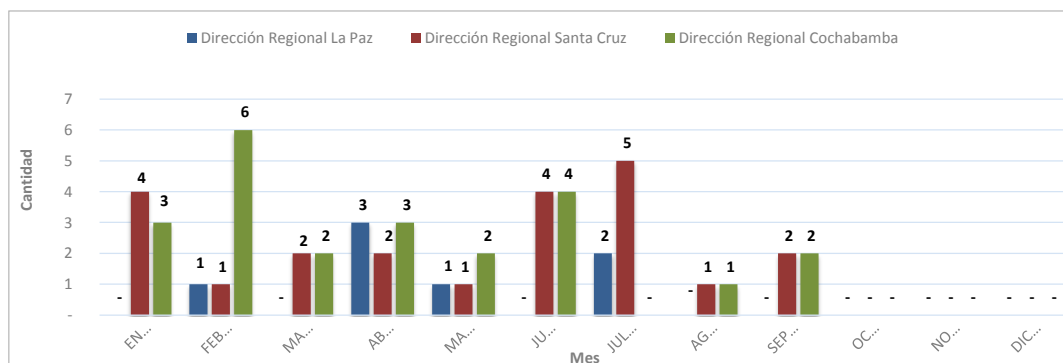
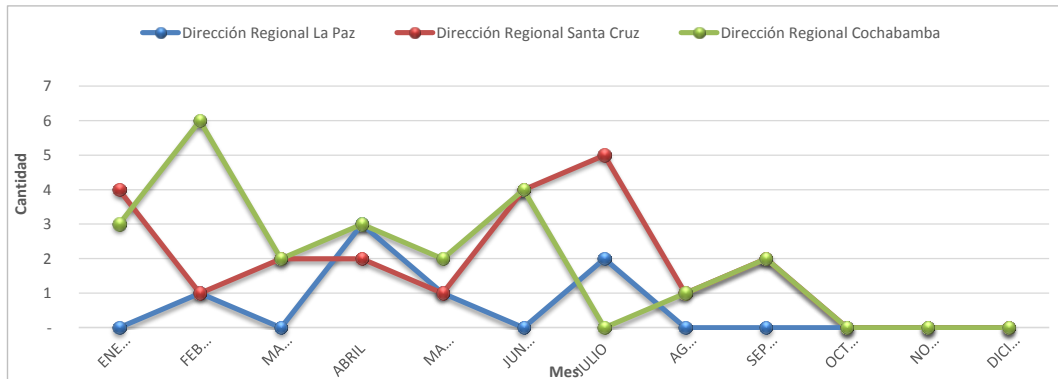

**DECOMISO PREVENTIVO DE MÁQUINAS DE JUEGO ILEGALES
AL 30 DE SEPTIEMBRE DE 2022**

Mes	Dirección Regional La Paz	Dirección Regional Santa Cruz	Dirección Regional Cochabamba	Total
ENERO	-	47	14	61
FEBRERO	3	51	71	125
MARZO	-	60	15	75
ABRIL	5	37	34	76
MAYO	1	30	17	48
JUNIO	-	111	17	128
JULIO	5	119	-	124
AGOSTO	-	44	9	53
SEPTIEMBRE	-	83	9	92
OCTUBRE	-	-	-	-
NOVIEMBRE	-	-	-	-
DICIEMBRE	-	-	-	-
Total	14	582	186	782
% Participación	2%	74%	24%	100%

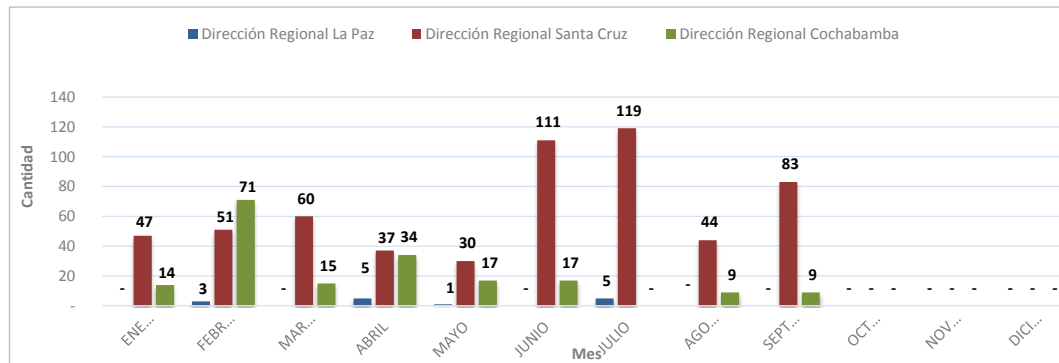
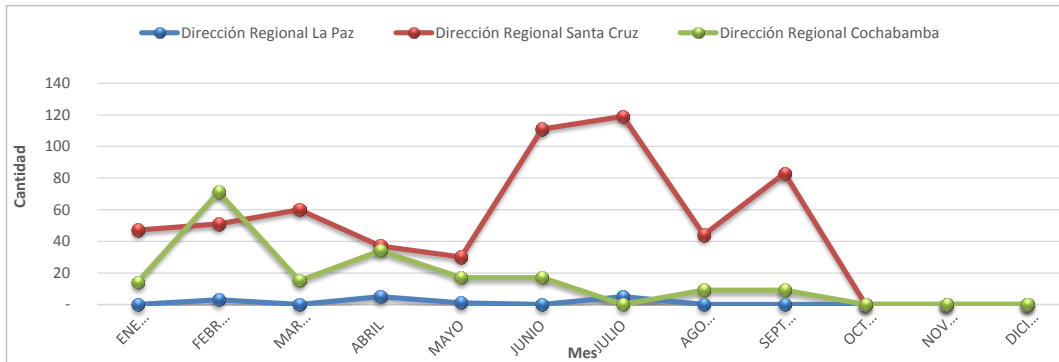

**CONTROLES DETECTIVOS DE PROMOCIONES EMPRESARIALES
AL 30 DE SEPTIEMBRE DE 2022**

Mes	Dirección Regional La Paz	Dirección Regional Santa Cruz	Dirección Regional Cochabamba	Total
ENERO	193	128	244	565
FEBRERO	250	187	204	641
MARZO	221	240	225	686
ABRIL	197	219	249	665
MAYO	229	211	200	640
JUNIO	188	186	205	579
JULIO	218	213	195	626
AGOSTO	203	198	214	615
SEPTIEMBRE	220	204	202	626
OCTUBRE	-	-	-	-
NOVIEMBRE	-	-	-	-
DICIEMBRE	-	-	-	-
Total	1,919	1,786	1,938	5,643
% Participación	34%	32%	34%	0%

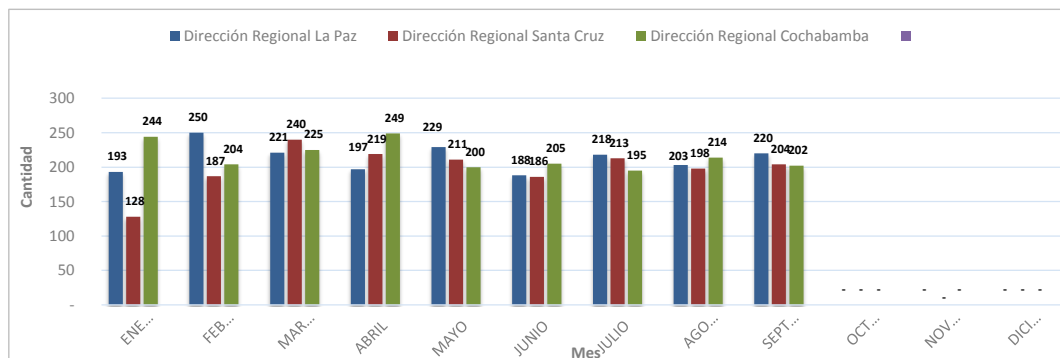
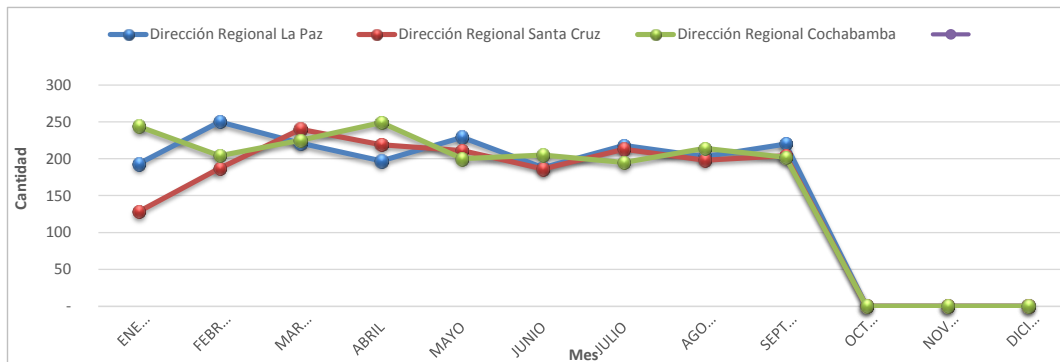

**CONTROLES OPERATIVOS A SORTEOS DE LONABOL
AL 30 DE SEPTIEMBRE DE 2022**

Nº	Nombre del Sorteo	Fecha del Sorteo	Cantidad de Billetes emitidos	Monto de Premios ofertados en Bs.
1	BILLETE DE LA FORTUNA	04/02/2022	90,000	283,330.00
2	EL CARNAVALERO	04/03/2022	90,000	389,970.00
3	LA TRICA	18/03/2022	90,000	288,000.00
4	PAPÁ CONTIGO ME SAQUÉ LA LOTERÍA	08/04/2022	90,000	390,970.00
5	VIVA TARIJA	24/04/2022	50,000	129,520.00
6	94 AÑOS DE ESPERANZA Y SOLIDARIDAD	29/04/2022	200,000	234,010.00
7	TE AMO MAMÁ	31/05/2022	90,000	392,770.00
8	FLOR DE CHUQUISACA	10/06/2022	40,000	118,430.00
9	SAN JUAN FORTUNA Y TRADICIÓN	30/06/2022	70,000	340,770.00
10	LA PAZ MARAVILLA DEL MUNDO	22/07/2022	40,000	118,430.00
11	VIVA BOLIVIA	09/08/2022	80,000	571,160.00
12	CHACO ETERNO #Rincón de Promesas	19/08/2022	40,000	118,430.00
13	VIRGENCITA DE URKUPIÑA	02/09/2022	80,000	361,770.00
14	FORTUNA Y AMOR EN PRIMAVERA	30/09/2022	80,000	361,770.00
15				
16				
Total Monto en Premios Ofertados en Bs.				4,099,330.00

**CONTROLES OPERATIVOS A PROMOCIONES EMPRESARIALES
AL 30 DE SEPTIEMBRE DE 2022**

Mes	Dirección Regional La Paz	Dirección Regional Santa Cruz	Dirección Regional Cochabamba	Total
ENERO	33	30	38	101
FEBRERO	33	36	29	98
MARZO	32	39	36	107
ABRIL	38	35	35	108
MAYO	38	37	51	126
JUNIO	35	31	36	102
JULIO	32	36	29	97
AGOSTO	30	31	35	96
SEPTIEMBRE	38	38	38	114
OCTUBRE	-	-	-	-
NOVIEMBRE	-	-	-	-
DICIEMBRE	-	-	-	-
Total	309	313	327	949
% Participación	33%	33%	34%	100%

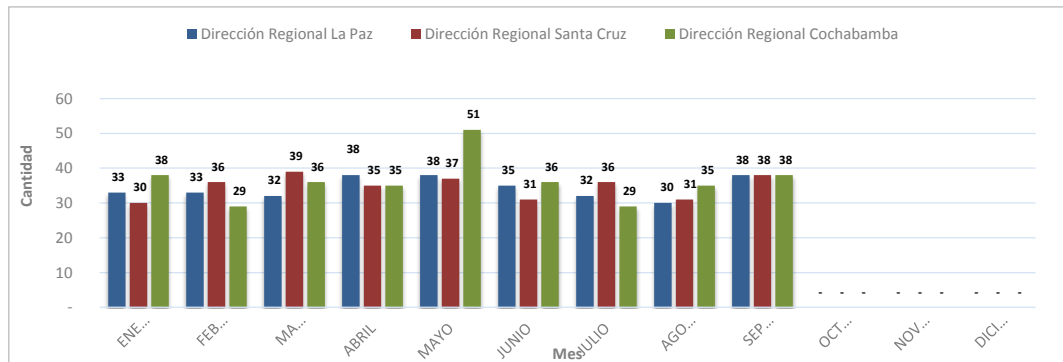
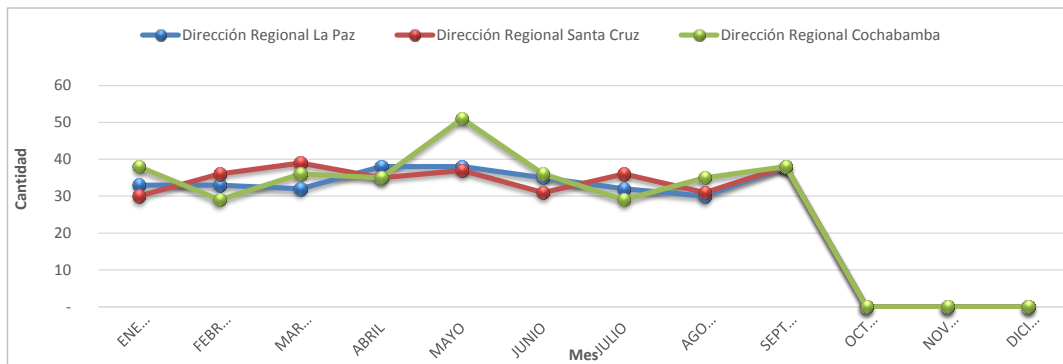

**FISCALIZACIONES PARCIALES REALIZADAS A LONABOL
AL 30 DE SEPTIEMBRE DE 2022**

Nº	Nº de Orden de Fiscalización Parcial	Alcance	Informe de Fiscalización	Fecha Presentación Informe	Resultados de la Fiscalización
1	OFPOL-DNF 006/2021	Sorteo "TU ESPERANZA FLORECE EN PRIMAVERA"	AJ/DNF/DFC/INF/ 45/2022	02/02/2022	INICIO PROCESO SANCIONADOR
2	OFPOL-DNF 001/2022	Sorteo "TU AMOR NO ENVEJECE" Sorteo "VIVA COCHABAMBA MATI LAPIPTS"	AJ/DNF/DFC/INF/ 166/2022	31/03/2022	INICIO PROCESO SANCIONADOR
3	OFPOL-DNF 002/2022	Sorteo "CHACO ETERNO #Rincón de Promesa"	AJ/DNF/DFC/INF/ 293/2022	30/05/2022	INICIO PROCESO SANCIONADOR
4	OFPOL-DNF 004/2022	Sorteo "Billete de la Fortuna" y "El Sueño de Papá"	AJ/DNF/DFC/INF/ 384/2022	29/07/2022	ARCHIVO DE OBRADOS
5					

**FISCALIZACIONES INTEGRALES Y PARCIALES REALIZADAS AL OPERADOR
CURUCUSI GAMES S.R.L.
AL 30 DE SEPTIEMBRE DE 2022**

Nº	Nº de Orden de Fiscalización Parcial	Alcance	Informe de Fiscalización	Fecha Informe	Resultados de la Fiscalización
1	OFPOA-DNF 001/2021	Del 01/01/2020 al 31/03/2020	AJ/DNF/DFC/INF/47/2022	31/01/2022	ARCHIVO DE OBRADOS
2	OFIO-DNF 001/2022	Del 01/01/2020 al 31/12/2020	AJ/DNF/DFC/INF/461/2022	29/08/2022	ARCHIVO DE OBRADOS
3					

**FISCALIZACIONES A PROMOCIONES EMPRESARIALES
AL 30 DE SEPTIEMBRE DE 2022**

Mes	Dirección Regional La Paz	Dirección Regional Santa Cruz	Dirección Regional Cochabamba	Total
ENERO	17	15	15	47
FEBRERO	18	43	14	75
MARZO	20	30	16	66
ABRIL	25	28	19	72
MAYO	20	21	16	57
JUNIO	18	24	15	57
JULIO	20	27	18	65
AGOSTO	19	28	17	64
SEPTIEMBRE	20	23	17	60
OCTUBRE	-	-	-	-
NOVIEMBRE	-	-	-	-
DICIEMBRE	-	-	-	-
Total	177	239	147	563
Participación	31%	42%	26%	100%

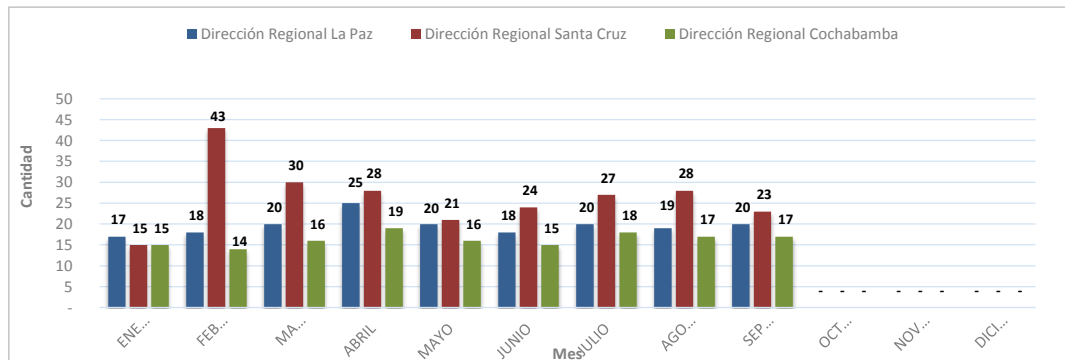
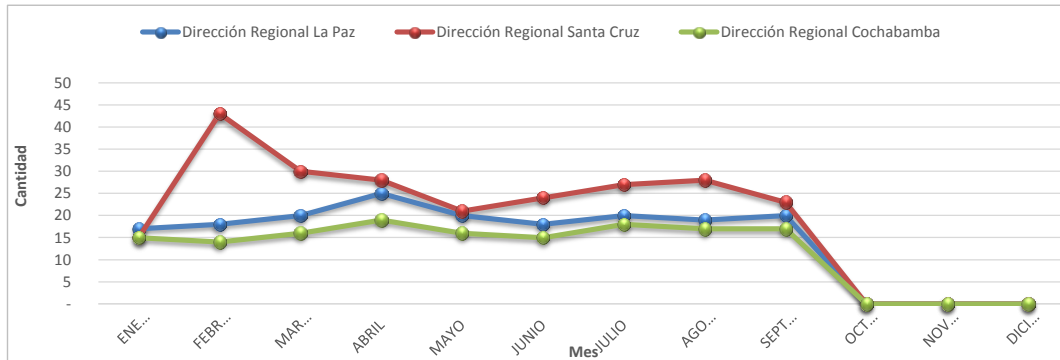

**ATENCIÓN DE CONSULTAS VERBALES, TELEFÓNICAS Y VÍA CORREO ELECTRÓNICO
AL 30 DE SEPTIEMBRE DE 2022**

Mes	Dirección Regional La Paz	Dirección Regional Santa Cruz	Dirección Regional Cochabamba	Dirección Nacional de Fiscalización	Total
ENERO	30	23	19	9	81
FEBRERO	23	23	16	13	75
MARZO	32	18	20	10	80
ABRIL	37	22	23	15	97
MAYO	44	23	17	10	94
JUNIO	38	25	15	14	92
JULIO	37	36	19	12	104
AGOSTO	32	39	21	10	102
SEPTIEMBRE	64	48	15	14	141
OCTUBRE	-	-	-	-	-
NOVIEMBRE	-	-	-	-	-
DICIEMBRE	-	-	-	-	-
Total	337	257	165	107	866
% Participación	39%	30%	19%	12%	100%

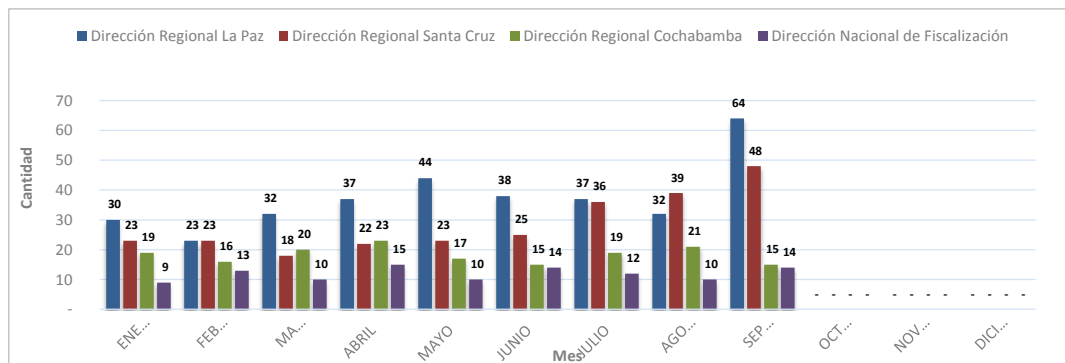
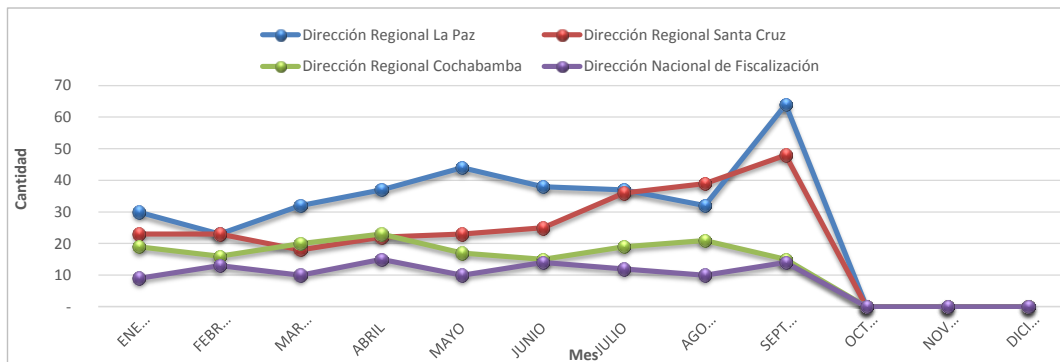

**RECAUDACIÓN
POR TIPO DE IMPUESTO
POR GESTIÓN al 30/09/2022**

(Por periodo pagado)

Gestión	Impuesto al Juego (I J)	Impuesto a la Participación del Juego (IPJ)	Impuesto al Juego Promoción Empresarial (IJ-PE)	Total General
2011	9,700,746	1,079,956	4,659,620	15,440,322
2012	2,188,918	465,044	6,273,903	8,927,865
2013	10,870	822	34,038,920	34,050,612
2014	1,009,541	1,287,088	26,396,754	28,693,383
2015	2,754,211	2,259,796	26,514,124	31,528,131
2016	666,180	1,405,750	59,224,032	61,295,962
2017	1,789,715	1,729,805	80,209,400	83,728,920
2018	2,779,464	1,344,392	93,618,811	97,742,667
2019	1,693,117	534,021	81,123,648	83,350,786
2020	449,204	8,590	37,600,937	38,058,731
2021	1,191,422	476	30,974,979	32,166,877
GESTIÓN 2022 al 30/09/22	3,093,279	2,624	16,732,878	19,828,781
GESTION 2022 al 30/09/2022	27,326,667	10,118,364	497,368,006	534,813,037

**RELACIÓN PROMOCIONES AUTORIZADAS POR LA AJ
Y RECAUDACIÓN IMPUESTOS POR PROMOCIONES EMPRESARIALES POR EL SIN
GESTIÓN 2022**

MES	PE AUTORIZADAS - AJ		I J-PE - SIN (RECAUDACIONES)	
	VALOR DE PREMIOS ENTREGADOS Bs.	10% en Bs. - AJ	PE por Periodo Pagado en Bs.	PE por fecha de Pago en Bs.
ENERO	119,953,820	11,995,382	2,541,041	10,314,302
FEBRERO	43,612,035	4,361,204	1,093,697	2,636,807
MARZO	39,036,607	3,903,661	1,679,239	1,355,891
ABRIL	36,850,934	3,685,093	1,698,920	1,749,216
MAYO	61,545,994	6,154,599	5,195,707	1,752,337
JUNIO	27,198,234	2,719,823	1,257,102	5,201,836
JULIO	23,847,940	2,384,794	1,861,152	1,261,335
AGOSTO	31,296,593	3,129,659	1,401,287	1,892,014
SEPTIEMBRE	30,624,827	3,062,483	4,733	1,470,473
OCTUBRE	-	-	-	-
NOVIEMBRE	-	-	-	-
DICIEMBRE	-	-	-	-
Totales	413,966,984	41,396,698	16,732,878	27,634,211

Fuente: Reporte MINAJ - AJ al 17/10/2022 e Información remitida mensualmente por el SIN al 14/10/2022

Nota: El Valor de Premios Entregados corresponde a la información remitida por los administrados.

Asimismo, la recaudación impositiva es debidamente informada por el SIN.

