

AUTORIDAD DE FISCALIZACIÓN DEL JUEGO

DIRECCIÓN NACIONAL DE FISCALIZACIÓN

CUADROS ESTADÍSTICOS

GESTIÓN 2021 al 31 de Diciembre de 2021

**INTERVENCIONES A LUGARES DE JUEGO ILEGALES
AL 31 DE DICIEMBRE DE 2021**

Dirección Regional	Departamento	Cantidad de Lugares Intervenidos	Cantidad de Máquinas Decomisadas	Multa en UFVs
La Paz	La Paz	3	21	105,000
	Oruro	-	-	-
	Potosí	3	3	15,000
Total Dirección Regional La Paz		6	24	120,000
Santa Cruz	Santa Cruz	20	269	1,345,000
	Beni	-	-	-
	Pando	-	-	-
Total Dirección Regional Santa Cruz		20	269	1,345,000
Cochabamba	Cochabamba	6	29	145,000
	Chuquisaca	1	1	5,000
	Tarija	3	30	150,000
GESTIÓN 2021 al 31/12/2021		10	60	300,000
Total General 2021		36	353	1,765,000

**INTERVENCIONES A LUGARES DE JUEGO ILEGALES
AL 31 DE DICIEMBRE DE 2021**

Mes	Dirección Regional La Paz	Dirección Regional Santa Cruz	Dirección Regional Cochabamba	Total
ENERO	-	-	-	-
FEBRERO	-	3	-	3
MARZO	-	2	-	2
ABRIL	1	-	1	2
MAYO	-	2	-	2
JUNIO	2	1	1	4
JULIO	-	2	-	2
AGOSTO	-	3	4	7
SEPTIEMBRE	-	3	-	3
OCTUBRE	1	-	2	3
NOVIEMBRE	-	2	2	4
DICIEMBRE	2	2	-	4
Total	6	20	10	36
% Participación	17%	56%	28%	100%

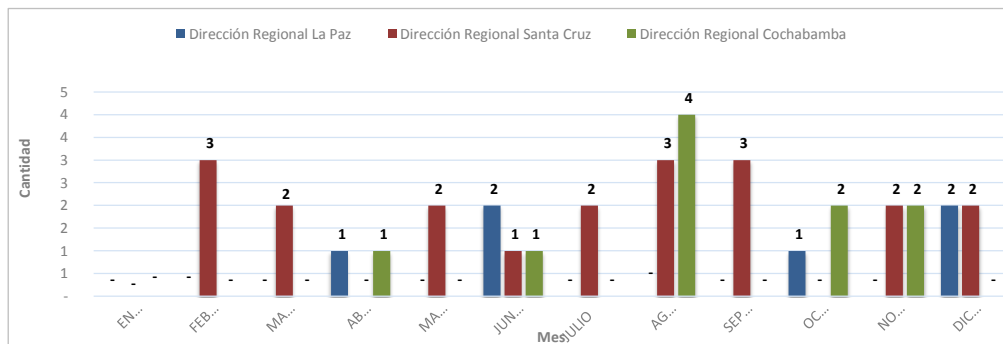
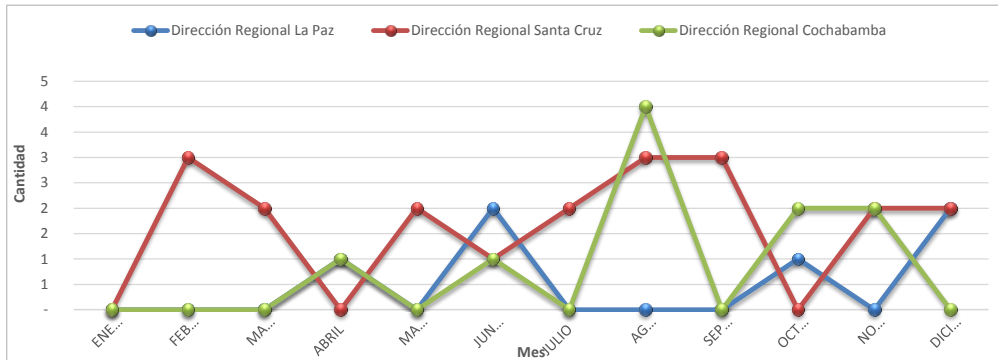

**DECOMISO PREVENTIVO DE MÁQUINAS DE JUEGO ILEGALES
AL 31 DE DICIEMBRE DE 2021**

Mes	Dirección Regional La Paz	Dirección Regional Santa Cruz	Dirección Regional Cochabamba	Total
ENERO	-	-	-	-
FEBRERO	-	14	-	14
MARZO	-	2	-	2
ABRIL	1	-	1	2
MAYO	-	2	-	2
JUNIO	7	1	1	9
JULIO	-	51	-	51
AGOSTO	-	9	25	34
SEPTIEMBRE	-	78	-	78
OCTUBRE	2	-	20	22
NOVIEMBRE	-	87	13	100
DICIEMBRE	14	25	-	39
Total	24	269	60	353
% Participación	7%	76%	17%	100%

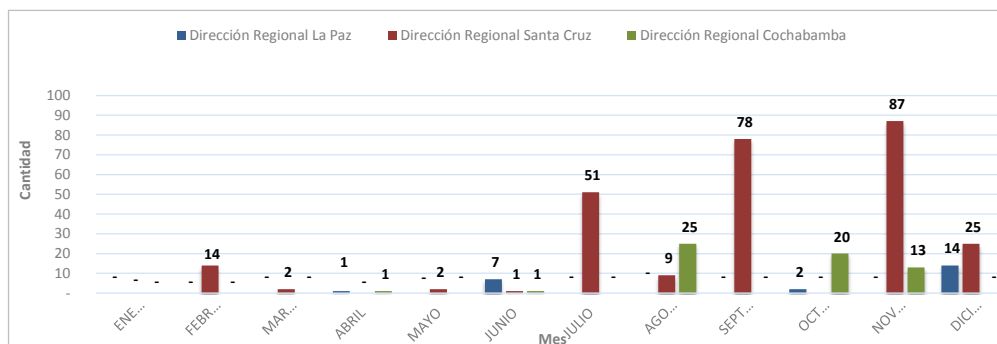
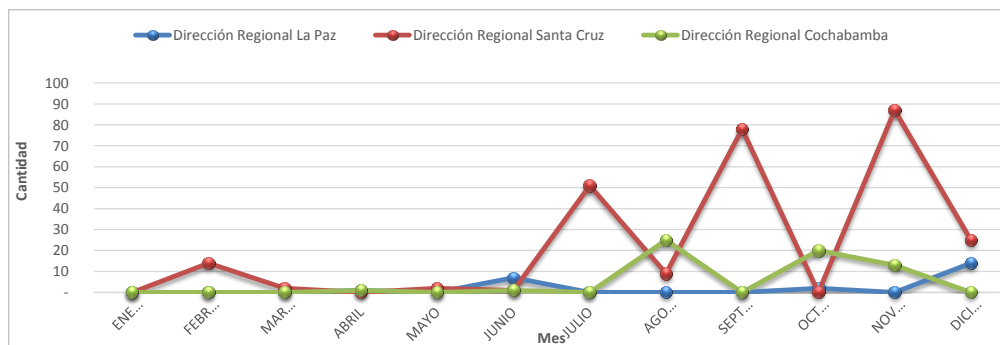

**CONTROLES DETECTIVOS DE PROMOCIONES EMPRESARIALES
AL 31 DE DICIEMBRE DE 2021**

Mes	Dirección Regional La Paz	Dirección Regional Santa Cruz	Dirección Regional Cochabamba	Total
ENERO	256	148	288	692
FEBRERO	243	219	263	725
MARZO	265	238	403	906
ABRIL	268	181	232	681
MAYO	279	310	312	901
JUNIO	330	187	250	767
JULIO	320	184	288	792
AGOSTO	232	196	235	663
SEPTIEMBRE	214	165	217	596
OCTUBRE	182	203	200	585
NOVIEMBRE	222	160	224	606
DICIEMBRE	205	196	261	662
Total	3,016	2,387	3,173	-
% Participación	35%	28%	37%	0%
				100%

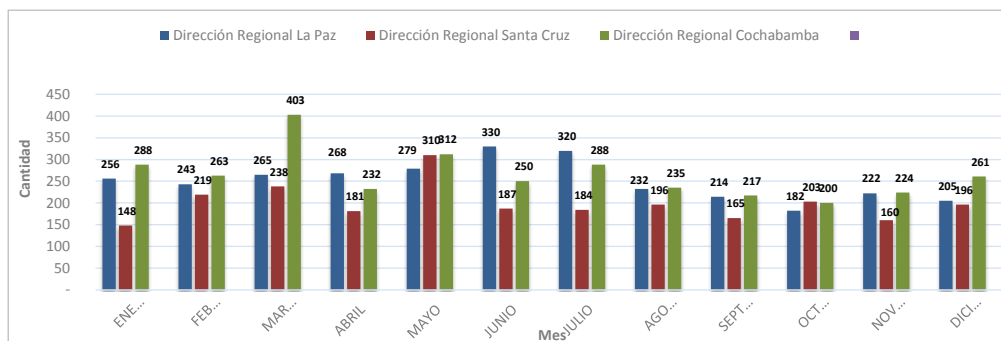
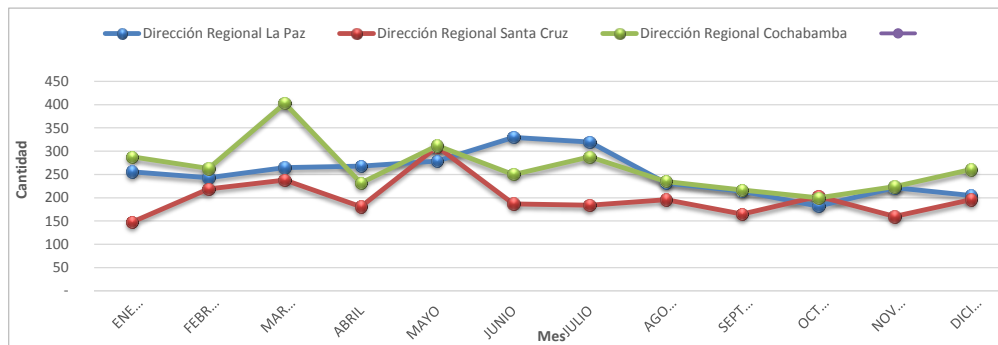

**CONTROLES OPERATIVOS A SORTEOS DE LONABOL
AL 31 DE DICIEMBRE DE 2021**

Nº	Nombre del Sorteo	Fecha del Sorteo	Cantidad de Billetes emitidos	Monto de Premios ofertados en Bs.
1	Billete de la Fortuna	29/01/2021	80,000	259,630.00
2	El Sueño de Papá	22/03/2021	90,000	371,550.00
3	Feliz Día del Niño	09/04/2021	90,000	95,920.00
4	Que Viva Tarija	16/04/2021	60,000	134,880.00
5	93 Años Junto a su Pueblo	30/04/2021	90,000	386,640.00
6	Flor de Chuquisaca	26/05/2021	40,000	112,730.00
7	Feliz Día Mamá	28/05/2021	90,000	371,510.00
8	Suerte Santa Cruz	18/06/2021	50,000	123,850.00
9	San Juan Tradición sin Contaminación	25/06/2021	90,000	260,950.00
10	La Paz Maravilla Del Mundo	16/07/2021	40,000	112,550.00
11	Fuerza Bolivia	09/08/2021	90,000	568,850.00
12	Chaco Eterno #Rincón de Promesa	27/08/2021	40,000	114,650.00
13	Tu Amor No Envejece	09/09/2021	90,000	271,260.00
14	Viva Cochabamba Maillapipi	17/09/2021	40,000	114,650.00
15	Tu Esperanza Florece en Primavera	30/09/2021	90,000	373,300.00
16	Mujer Te Quiero Libre	29/10/2021	90,000	241,980.00
17	Mi Oruro del Alma	12/11/2021	40,000	115,430.00
18	Santa Cecilia Patrona de los Músicos	26/11/2021	90,000	241,980.00
19	Regalo Navideño	29/12/2021	90,000	1,037,820.00
Total Monto en Premios Ofertados en Bs.				5,310,130.00

**CONTROLES OPERATIVOS A PROMOCIONES EMPRESARIALES
AL 31 DE DICIEMBRE DE 2021**

Mes	Dirección Regional La Paz	Dirección Regional Santa Cruz	Dirección Regional Cochabamba	Total
ENERO	39	38	33	110
FEBRERO	33	41	30	104
MARZO	36	40	29	105
ABRIL	46	35	42	123
MAYO	43	35	39	117
JUNIO	39	37	34	110
JULIO	46	35	29	110
AGOSTO	37	37	28	102
SEPTIEMBRE	32	37	33	102
OCTUBRE	33	38	32	103
NOVIEMBRE	36	44	40	120
DICIEMBRE	34	47	66	147
Total	454	464	435	1,353
% Participación	34%	34%	32%	100%

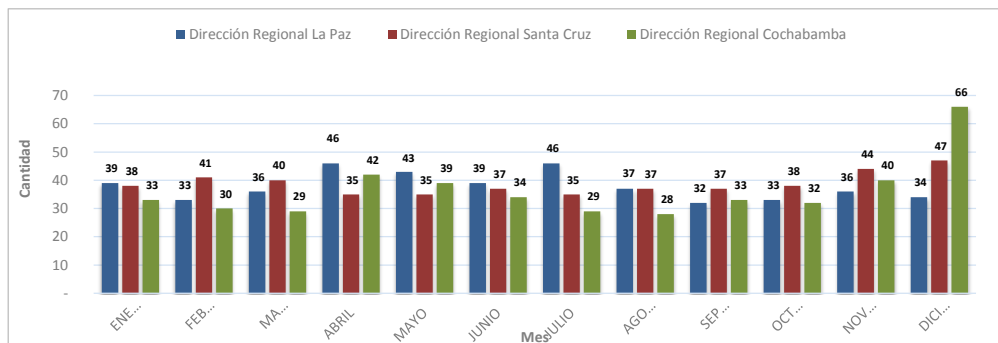
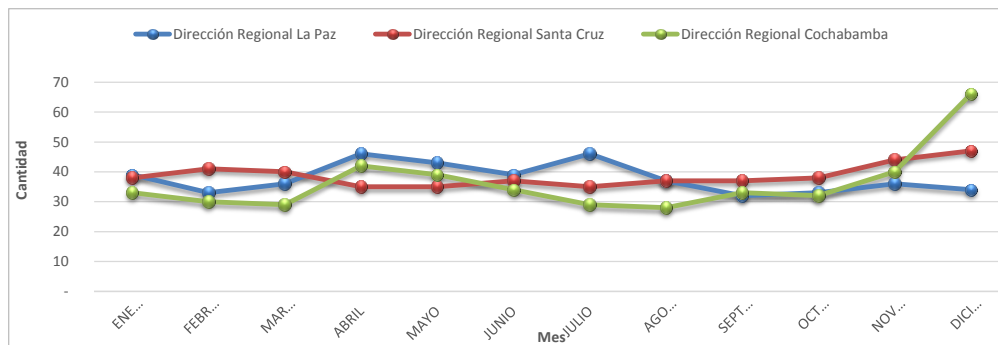

**FISCALIZACIONES PARCIALES REALIZADAS A LONABOL
AL 31 DE DICIEMBRE DE 2021**

Nº	Nº de Orden de Fiscalización Parcial	Alcance	Informe de Fiscalización	Fecha Presentación Informe	Resultados de la Fiscalización
1	OFFPOL-DNF 005/2020	Del 1 de julio al 30 de septiembre de 2019	AJ/DNF/DFC/INF/70/2021	26/02/2021	Archivo de Obrados
2	OFFPOL-DNF 006/2020	Del 1 al 30 de septiembre de 2020 (Sorteo BOLIVIA UNIDA Y SOLIDARIA)	AJ/DNF/DFC/INF/69/2021	26/02/2021	Archivo de Obrados
3	OFFPOL-DNF 001/2021	Del 1 de octubre al 31 de diciembre de 2019	AJ/DNF/DFC/INF/379/2021	30/07/2021	Archivo de Obrados
4	OFFPOL-DNF 002/2021	Del 1 de enero al 31 de marzo de 2020	AJ/DNF/DFC/INF/440/2021	31/08/2021	Archivo de Obrados
5	OFFPOL-DNF 003/2021	Del 1 de abril al 30 de junio de 2020	AJ/DNF/DFC/INF/379/2021	31/08/2021	Archivo de Obrados
6	OFFPOL-DNF 004/2021	Del 1 de agosto al 30 de septiembre de 2020	AJ/DNF/DFC/INF/581/2021	29/10/2021	Archivo de Obrados
7	OFFPOL-DNF 005/2021	Del 1 de octubre al 31 de diciembre de 2020	AJ/DNF/DFC/INF/691/2021	28/12/2021	Archivo de Obrados

**FISCALIZACIONES INTEGRALES Y PARCIALES REALIZADAS AL OPERADOR
CURUCUSI GAMES S.R.L.
AL 31 DE DICIEMBRE DE 2021**

Nº	Nº de Orden de Fiscalización Parcial	Alcance	Informe de Fiscalización	Fecha Informe	Resultados de la Fiscalización
1	OFIO-DNF 001/2021	Del 1 de enero al 31 de diciembre de 2019	AJ/DNF/DFC/INF/376/2021	29/07/2021	Archivo de Obrados
2					
3					

**FISCALIZACIONES A PROMOCIONES EMPRESARIALES
AL 31 DE DICIEMBRE DE 2021**

Mes	Dirección Regional La Paz	Dirección Regional Santa Cruz	Dirección Regional Cochabamba	Total
ENERO	9	15	8	32
FEBRERO	11	43	7	61
MARZO	17	46	16	79
ABRIL	16	21	9	46
MAYO	17	38	11	66
JUNIO	21	29	22	72
JULIO	27	30	15	72
AGOSTO	26	23	9	58
SEPTIEMBRE	24	28	10	62
OCTUBRE	26	22	10	58
NOVIEMBRE	27	35	12	74
DICIEMBRE	21	26	13	60
Total	242	356	142	740
% Participación	33%	48%	19%	100%

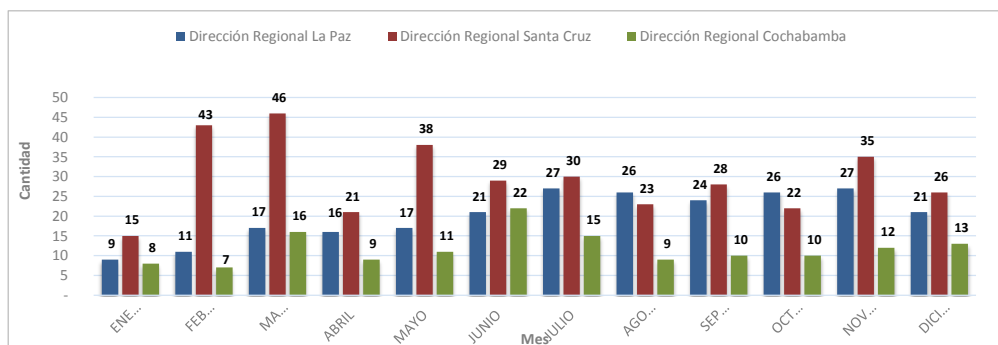
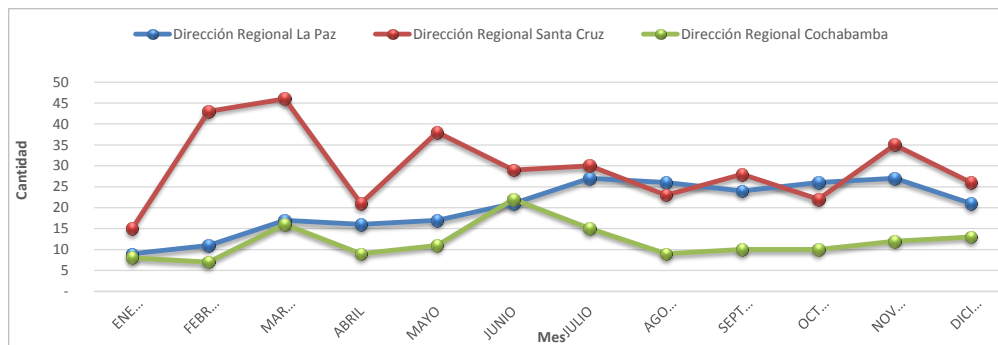

**ATENCIÓN DE CONSULTAS VERBALES, TELEFÓNICAS Y VÍA CORREO ELECTRÓNICO
AL 31 DE DICIEMBRE DE 2021**

Mes	Dirección Regional La Paz	Dirección Regional Santa Cruz	Dirección Regional Cochabamba	Dirección Nacional de Fiscalización	Total
ENERO	19	39	27	10	95
FEBRERO	22	26	18	34	100
MARZO	28	33	17	23	101
ABRIL	35	47	25	22	129
MAYO	29	38	18	26	111
JUNIO	32	36	23	29	120
JULIO	40	27	24	20	111
AGOSTO	48	40	27	25	140
SEPTIEMBRE	35	26	29	15	105
OCTUBRE	43	26	35	20	124
NOVIEMBRE	30	32	19	5	86
DICIEMBRE	30	17	8	10	65
Total	391	387	270	239	1,287
% Participación	30%	30%	21%	19%	100%

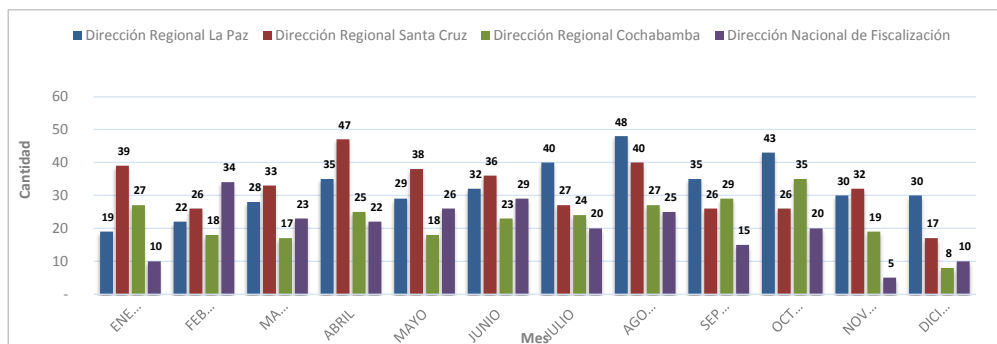
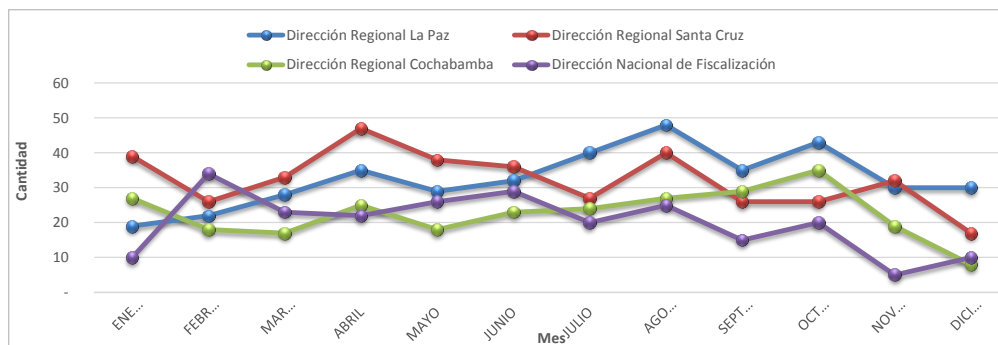

**RECAUDACIÓN
POR TIPO DE IMPUESTO
POR GESTIÓN al 31/12/2021**

(Por periodo pagado)

Gestión	Impuesto al Juego (IJ)	Impuesto a la Participación del Juego (IPJ)	Impuesto al Juego Promoción Empresarial (IJ-PE)	Total General
2011	9,700,746	1,079,956	4,659,620	15,440,322
2012	2,188,918	465,044	6,273,903	8,927,865
2013	10,870	822	34,038,920	34,050,612
2014	1,009,541	1,287,088	26,396,754	28,693,383
2015	2,754,211	2,259,796	26,514,124	31,528,131
2016	666,180	1,405,750	59,224,032	61,295,962
2017	1,786,980	1,729,805	80,170,285	83,687,070
2018	2,497,501	1,344,392	93,563,206	97,405,099
2019	1,412,117	534,021	81,122,532	83,068,670
2020	407,184	7,876	37,598,228	38,013,288
2021	107,882	-	20,172,191	20,280,073
GESTIÓN 2021 al 31 de diciembre de 2021	22,542,130	10,114,550	469,733,795	502,390,475

**RELACIÓN PROMOCIONES AUTORIZADAS POR LA AJ
Y RECAUDACIÓN IMPUESTOS POR PROMOCIONES EMPRESARIALES POR EL SIN
GESTIÓN 2021**

MES	PE AUTORIZADAS - AJ		I J-PE - SIN (RECAUDACIONES)	
	VALOR EN PREMIOS AUTORIZADO Bs.	10% en Bs. - AJ	PE por Periodo Pagado en Bs.	PE por fecha de Pago en Bs.
ENERO	1,117,330	111,733	1,331,232	7,522,624
FEBRERO	11,831,395	1,183,139	649,209	1,292,753
MARZO	3,483,004	348,300	1,194,562	686,846
ABRIL	1,313,499	131,350	1,497,246	1,164,503
MAYO	1,170,825	117,082	1,727,183	1,457,578
JUNIO	2,891,600	289,160	1,568,906	1,748,118
JULIO	1,826,336	182,634	1,876,131	1,569,088
AGOSTO	4,602,861	460,286	1,117,982	1,877,283
SEPTIEMBRE	2,759,438	275,944	1,528,072	1,058,588
OCTUBRE	7,018,081	701,808	1,698,865	1,584,611
NOVIEMBRE	5,608,398	560,840	5,972,815	1,226,216
DICIEMBRE	3,859,765	385,976	9,988	6,598,900
Totales	47,482,530	4,748,253	20,172,191	27,787,108

Fuente: Reporte MINAJ - AJ al 24/01/2022 e Información remitida mensualmente por el SIN al 24/01/2022

Nota: No considera el valor en premios de los premios con valor indeterminado

