

AUTORIDAD DE FISCALIZACIÓN DEL JUEGO

DIRECCIÓN NACIONAL DE FISCALIZACIÓN

CUADROS ESTADÍSTICOS
GESTIÓN 2020 al 31 de Octubre

**INTERVENCIONES A LUGARES DE JUEGO ILEGALES
AL 31 DE OCTUBRE DE 2020**

Dirección Regional	Departamento	Cantidad de Lugares Intervenido	Cantidad de Máquinas Decomisadas	Multa en UFVs
La Paz	La Paz	1	23	115,000
	Oruro	-	-	-
	Potosí	2	2	10,000
Total Dirección Regional La Paz		3	25	125,000
Santa Cruz	Santa Cruz	7	183	915,000
	Beni	-	-	-
	Pando	-	-	-
Total Dirección Regional Santa Cruz		7	183	915,000
Cochabamba	Cochabamba	2	10	50,000
	Chuquisaca	1	4	20,000
	Tarija	4	36	180,000
Total Dirección Regional Cochabamba		7	50	250,000
Total General 2020		17	258	1,290,000

**INTERVENCIONES A LUGARES DE JUEGO ILEGALES
AL 31 DE OCTUBRE DE 2020**

Mes	Dirección Regional La Paz	Dirección Regional Santa Cruz	Dirección Regional Cochabamba	Total
ENERO	-	1	2	3
FEBRERO	2	1	3	6
MARZO	-	2	1	3
ABRIL	-	-	-	-
MAYO	-	-	-	-
JUNIO	-	-	-	-
JULIO	-	-	-	-
AGOSTO	-	-	-	-
SEPTIEMBRE	-	3	-	3
OCTUBRE	1	-	1	2
NOVIEMBRE	-	-	-	-
DICIEMBRE	-	-	-	-
Total	3	7	7	17
% Participación	18%	41%	41%	100%

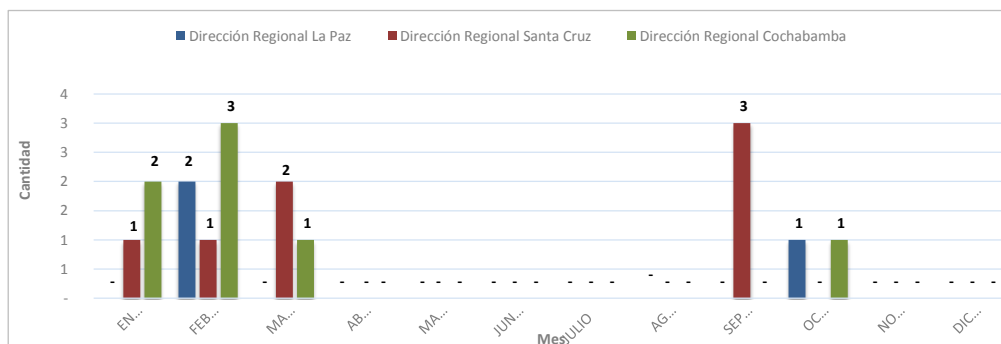
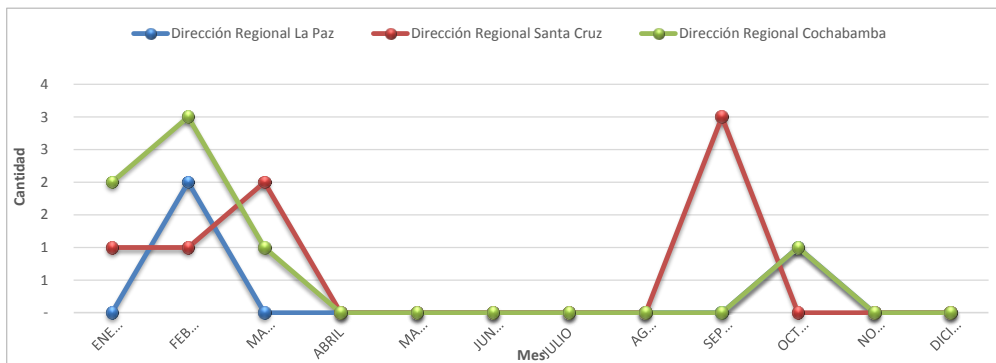

**DECOMISO PREVENTIVO DE MÁQUINAS DE JUEGO ILEGALES
AL 31 DE OCTUBRE DE 2020**

Mes	Dirección Regional La Paz	Dirección Regional Santa Cruz	Dirección Regional Cochabamba	Total
ENERO	-	3	5	8
FEBRERO	2	45	29	76
MARZO	-	54	13	67
ABRIL	-	-	-	-
MAYO	-	-	-	-
JUNIO	-	-	-	-
JULIO	-	-	-	-
AGOSTO	-	-	-	-
SEPTIEMBRE	-	81	-	81
OCTUBRE	23	-	3	26
NOVIEMBRE	-	-	-	-
DICIEMBRE	-	-	-	-
Total	25	183	50	258
% Participación	10%	71%	19%	100%

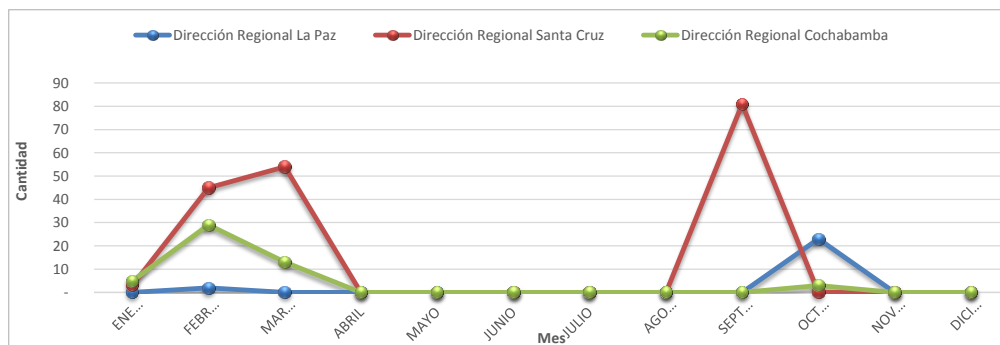

**CONTROLES DETECTIVOS DE PROMOCIONES EMPRESARIALES
AL 31 DE OCTUBRE DE 2020**

Mes	Dirección Regional La Paz	Dirección Regional Santa Cruz	Dirección Regional Cochabamba	Total
ENERO	230	277	202	709
FEBRERO	242	181	191	614
MARZO	150	189	180	519
ABRIL	-	-	-	-
MAYO	-	175	-	175
JUNIO	173	206	447	826
JULIO	247	241	394	882
AGOSTO	221	230	476	927
SEPTIEMBRE	210	196	394	800
OCTUBRE	248	276	338	862
NOVIEMBRE				-
DICIEMBRE				-
Total	1,721	1,971	2,622	6,314
% Participación	27%	31%	42%	0%

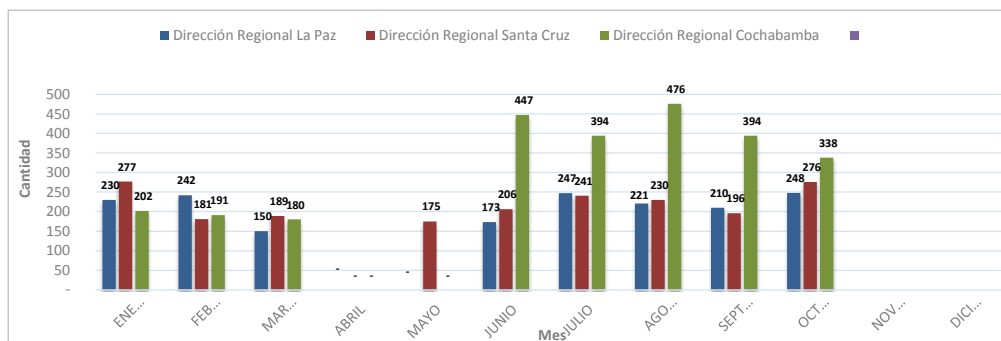
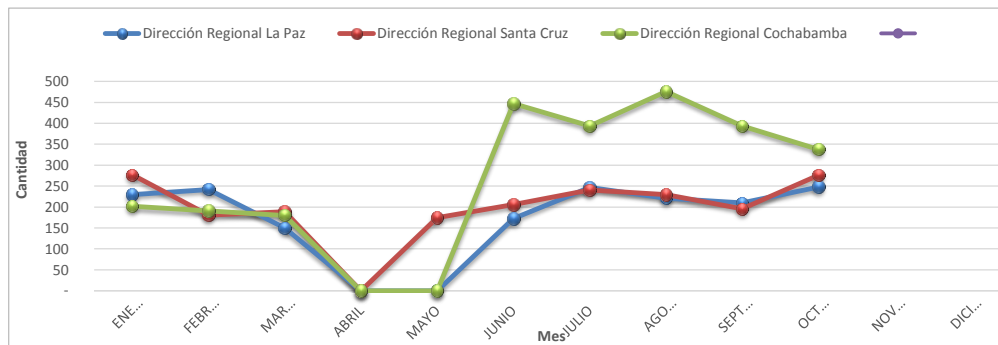

**CONTROLES OPERATIVOS A SORTEOS DE LONABOL
AL 31 DE OCTUBRE DE 2020**

Nº	Nombre del Sorteo	Fecha del Sorteo	Cantidad de Billetes emitidos	Monto de Premios ofertados en Bs.
1	Mini Lotería	02/02/2020	80,000	225,010.00
2	Oruro Tierra de Amor	28/02/2020	40,000	157,630.00
3	Carnavalero	01/03/2020	90,000	427,930.00
4	Paaa-ra-pa-pá	26/06/2020	90,000	437,570.00
5	La Paz Cuna de Valientes	15/08/2020	60,000	325,295.00
6	Cochabamba Corazon de Bolivia	05/09/2020	40,000	157,190.00
7	Bolivia Unida y Solidaria	19/09/2020	70,000	455,950.00
8	Virgen de Chaguaya	11/10/2020	40,000	117,500.00
9	Un Árbol es Vida y Salud	25/10/2020	60,000	345,295.00
10				
Total Monto en Premios Ofertados en Bs.				2,649,370.00

**CONTROLES OPERATIVOS A PROMOCIONES EMPRESARIALES
AL 31 DE OCTUBRE DE 2020**

Mes	Dirección Regional La Paz	Dirección Regional Santa Cruz	Dirección Regional Cochabamba	Total
ENERO	25	41	24	90
FEBRERO	29	36	20	85
MARZO	27	28	9	64
ABRIL	-	-	-	-
MAYO	-	-	-	-
JUNIO	29	-	20	49
JULIO	34	23	21	78
AGOSTO	34	27	24	85
SEPTIEMBRE	35	51	43	129
OCTUBRE	32	70	40	142
NOVIEMBRE				-
DICIEMBRE				-
Total	245	276	201	722
% Participación	34%	38%	28%	100%

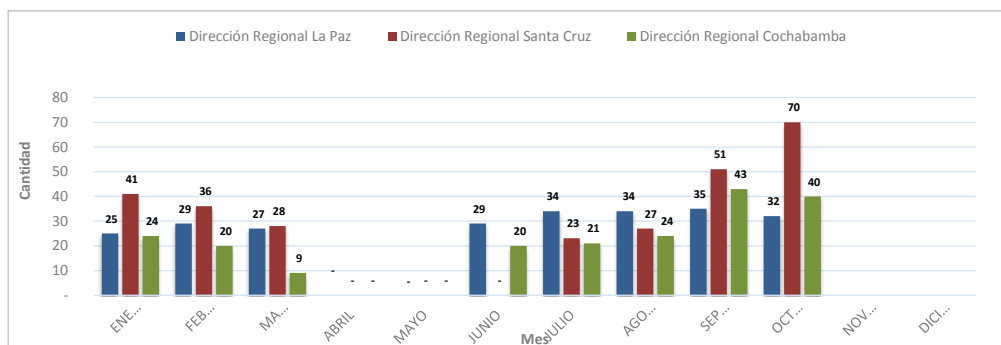
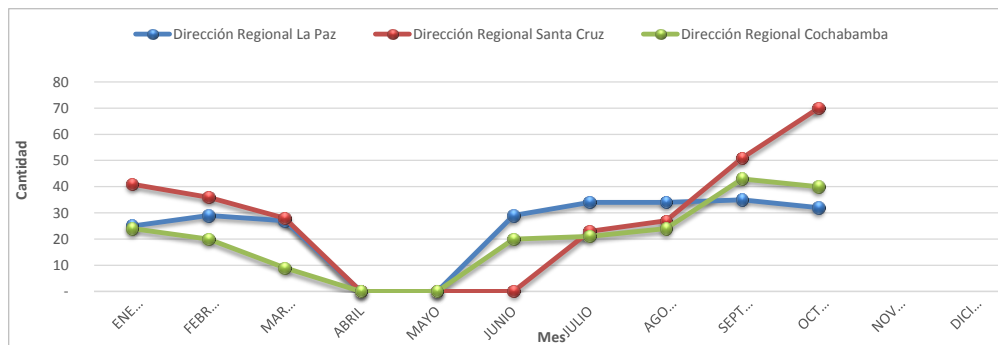

**FISCALIZACIONES PARCIALES REALIZADAS A LONABOL
AL 31 DE OCTUBRE DE 2020**

Nº	Nº de Orden de Fiscalización Parcial	Alcance	Informe de Fiscalización	Fecha Presentación Informe	Resultados de la Fiscalización
1	OFFPOL-DNF 004/2019	Análisis y verificación a los procesos y resultados de los juegos de lotería, del 01/07/2018 al 31/12/2018.	AJ/DNF/DFC/INF/ 110/2020	28/02/2020	No se determinaron infracciones
2	OFFPOL-DNF 001/2020	Análisis y verificación a los procesos y resultados de los juegos de lotería, del 01/01/2019 al 30/04/2019.	AJ/DNF/DFC/INF/ 232/2020	29/06/2020	No se determinaron infracciones
3	OFFPOL-DNF 002/2020	Análisis y verificación a los procesos y resultados de los juegos de lotería, sorteo emisión LP.07/19 y LP.08/19	AJ/DNF/DFC/INF/ 370/2020	30/09/2020	Inicio de proceso sancionador
4	OFFPOL-DNF 003/2020	Análisis y verificación a los procesos y resultados de los juegos de lotería, sorteo emisión LP.09/19 y LP.10/19	AJ/DNF/DFC/INF/ 366/2020	30/09/2020	Inicio de proceso sancionador

**FISCALIZACIONES INTEGRALES Y PARCIALES REALIZADAS AL OPERADOR
CURUCUSI GAMES S.R.L.
AL 31 DE OCTUBRE DE 2020**

Nº	Nº de Orden de Fiscalización Parcial	Alcance	Informe de Fiscalización	Fecha Informe	Resultados de la Fiscalización
1	OFPOA-DNF 004/2019	Operaciones realizadas entre el 1 de enero y el 30 de abril de 2019 en el salón de juegos Flamingo	AJ/DNF/DFC/INF/ 231/2020	29/06/2020	No se determinó infracciones
2	OFPOA-DNF 001/2020	Operaciones realizadas entre el 1 de mayo y el 31 de agosto de 2019 en el salón de juegos Flamingo	AJ/DNF/DFC/INF/ 434/2020	29/10/2020	No se determinó infracciones
3					
4					

**FISCALIZACIONES A PROMOCIONES EMPRESARIALES
AL 31 DE OCTUBRE DE 2020**

Mes	Dirección Regional La Paz	Dirección Regional Santa Cruz	Dirección Regional Cochabamba	Total
ENERO	16	10	8	34
FEBRERO	20	13	10	43
MARZO	3	13	9	25
ABRIL	-	-	-	-
MAYO	-	-	-	-
JUNIO	32	-	19	51
JULIO	26	16	12	54
AGOSTO	27	31	10	68
SEPTIEMBRE	25	51	10	86
OCTUBRE	16	73	10	99
NOVIEMBRE				-
DICIEMBRE				-
Total	165	207	88	460
Participación	36%	45%	19%	100%

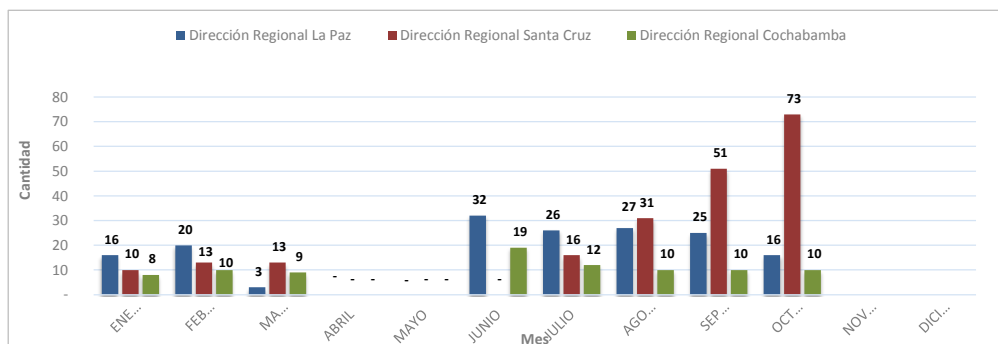
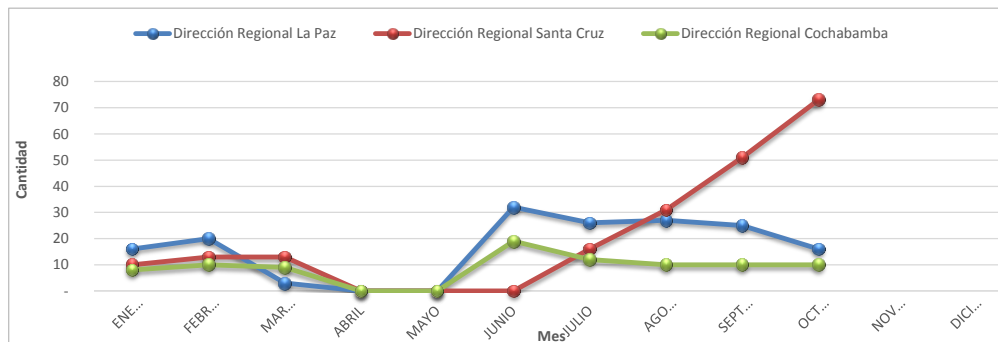

**ATENCIÓN DE CONSULTAS VERBALES, TELEFÓNICAS Y VÍA CORREO ELECTRÓNICO
AL 31 DE OCTUBRE DE 2020**

Mes	Dirección Regional La Paz	Dirección Regional Santa Cruz	Dirección Regional Cochabamba	Dirección Nacional de Fiscalización	Total
ENERO	26	34	20	12	92
FEBRERO	17	32	17	7	73
MARZO	24	36	14	10	84
ABRIL	-	-	-	4	4
MAYO	-	-	-	32	32
JUNIO	18	160	-	27	205
JULIO	10	13	3	25	51
AGOSTO	14	42	18	29	103
SEPTIEMBRE	29	35	37	25	126
OCTUBRE	31	44	27	27	129
NOVIEMBRE					-
DICIEMBRE					-
Total	169	396	136	198	899
% Participación	19%	44%	15%	22%	100%

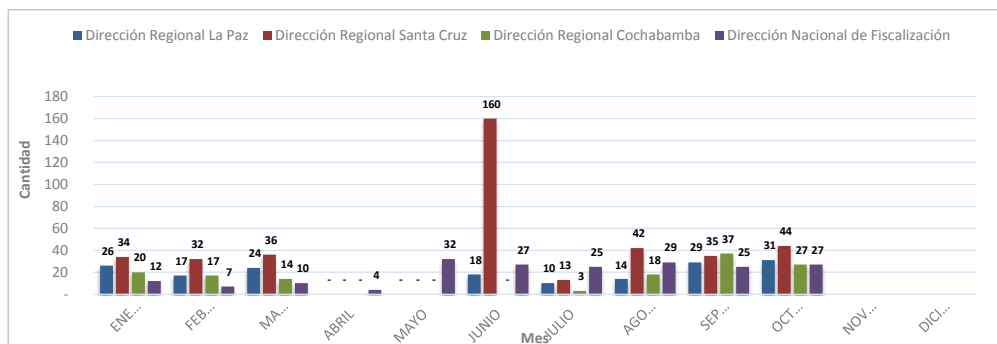
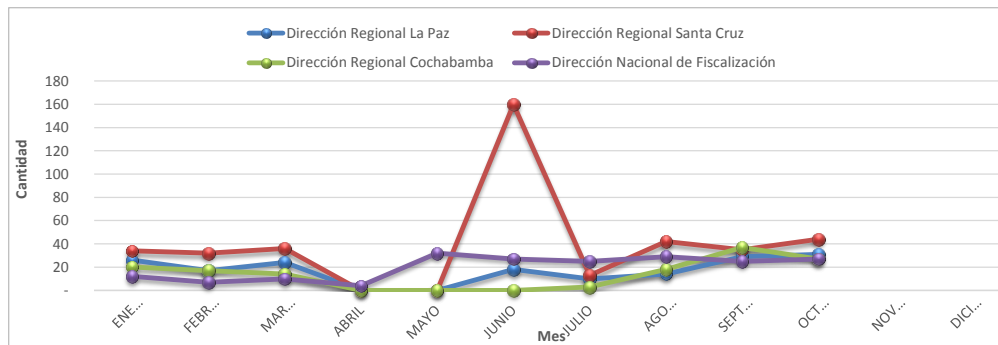

RECAUDACIÓN
S.I.N. POR TIPO DE IMPUESTO
POR GESTIÓN al 31/10/2020
(Por periodo pagado)

Gestión	Impuesto al Juego (I J)	Impuesto a la Participación del Juego (IPJ)	Impuesto al Juego Promoción Empresarial (IJ-PE)	Total General
2011	9,700,746	1,079,956	4,659,620	15,440,322
2012	2,188,918	465,044	6,267,304	8,921,266
2013	10,870	822	34,038,920	34,050,612
2014	1,683,323	613,306	26,396,754	28,693,383
2015	4,975,651	38,356	26,504,881	31,518,888
2016	2,071,930	-	59,200,855	61,272,785
2017	3,492,561	373	80,158,156	83,651,090
2018	3,397,773	2,635	93,524,029	96,924,437
2019	1,019,246	641	81,107,364	82,127,251
2020	45,630	52	25,671,857	25,717,539
Totales	28,586,648	2,201,185	437,529,740	468,317,573

**RELACIÓN PROMOCIONES AUTORIZADAS POR LA AJ
Y RECAUDACIÓN IMPUESTOS POR PROMOCIONES EMPRESARIALES POR EL SIN
GESTIÓN 2020**

MES	PE AUTORIZADAS - AJ		I J-PE - SIN (RECAUDACIONES)	
	VALOR EN PREMIOS AUTORIZADO Bs.	10% en Bs. - AJ	PE por Periodo Pagado en Bs.	PE por fecha de Pago en Bs.
ENERO	3,483,355	348,336	5,951,374	16,180,941
FEBRERO	1,908,646	190,865	4,697,506	5,915,150
MARZO	4,117,827	411,783	3,030,050	4,625,770
ABRIL	-	-	98,903	2,211,304
MAYO	-	-	2,321,468	278,201
JUNIO	334,318	33,432	652,319	2,019,258
JULIO	1,192,880	119,288	629,815	1,531,403
AGOSTO	2,030,373	203,037	6,978,503	657,800
SEPTIEMBRE	1,968,383	196,838	1,311,879	7,000,915
OCTUBRE	2,536,762	253,676	40	1,398,539
NOVIEMBRE	-	-	-	-
DICIEMBRE	-	-	-	-
Totales	17,572,543	1,757,254	25,671,857	41,819,281

Fuente: Reporte MINAJ - AJ al 17/11/2020 e Información remitida mensualmente por el SIN al 17/11/2020

Nota: No considera el valor en premios de los premios con valor indeterminado

