

**AUTORIDAD DE FISCALIZACIÓN DEL JUEGO**

**DIRECCIÓN NACIONAL DE FISCALIZACIÓN**

**CUADROS ESTADÍSTICOS**  
**GESTIÓN 2019 al 31 de Octubre**

**INTERVENCIONES A LUGARES DE JUEGO ILEGALES  
AL 31 DE OCTUBRE DE 2019**

Dirección Regional	Departamento	Cantidad de Lugares Intervenido	Cantidad de Máquinas Decomisadas	Multa en UFVs
La Paz	La Paz	4	1,077	5,385,000
	Oruro	1	2	10,000
	Potosí	4	6	30,000
<b>Total Dirección Regional La Paz</b>		<b>9</b>	<b>1,085</b>	<b>5,425,000</b>
Santa Cruz	Santa Cruz	48	949	4,745,000
	Beni	3	43	215,000
	Pando	-	-	-
<b>Total Dirección Regional Santa Cruz</b>		<b>51</b>	<b>992</b>	<b>4,960,000</b>
Cochabamba	Cochabamba	7	37	185,000
	Chuquisaca	3	12	60,000
	Tarija	-	-	-
<b>Total Dirección Regional Cochabamba</b>		<b>10</b>	<b>49</b>	<b>245,000</b>
<b>Total General 2019</b>		<b>70</b>	<b>2,126</b>	<b>10,630,000</b>

**INTERVENCIONES A LUGARES DE JUEGO ILEGALES  
AL 31 DE OCTUBRE DE 2019**

Mes	Dirección Regional La Paz	Dirección Regional Santa Cruz	Dirección Regional Cochabamba	Total
ENERO	-	8	1	9
FEBRERO	4	3	4	11
MARZO	1	6	-	7
ABRIL	1	12	2	15
MAYO	-	5	1	6
JUNIO	-	1	1	2
JULIO	-	4	1	5
AGOSTO	1	4	1	6
SEPTIEMBRE	2	4	-	6
OCTUBRE	-	3	-	3
NOVIEMBRE	-	-	-	-
DICIEMBRE	-	-	-	-
<b>Total</b>	<b>9</b>	<b>50</b>	<b>11</b>	<b>70</b>
<b>% Participación</b>	<b>13%</b>	<b>71%</b>	<b>16%</b>	<b>100%</b>

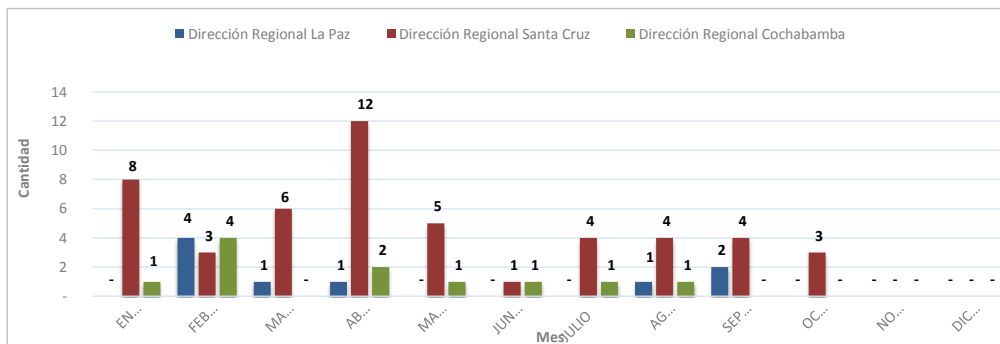
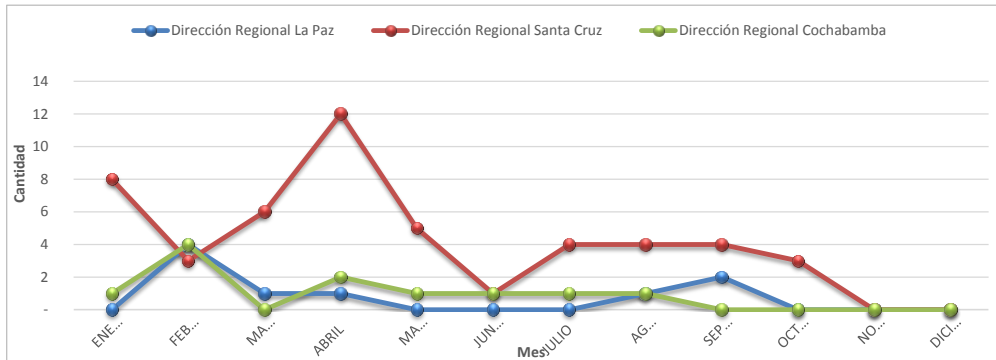

**DECOMISO PREVENTIVO DE MÁQUINAS DE JUEGO ILEGALES  
AL 31 DE OCTUBRE DE 2019**

Mes	Dirección Regional La Paz	Dirección Regional Santa Cruz	Dirección Regional Cochabamba	Total
ENERO	-	222	1	223
FEBRERO	5	84	12	101
MARZO	2	22	-	24
ABRIL	11	87	16	114
MAYO	-	235	10	245
JUNIO	-	3	-	3
JULIO	-	78	10	88
AGOSTO	1,064	104	9	1,177
SEPTIEMBRE	3	36	-	39
OCTUBRE	-	112	-	112
NOVIEMBRE	-	-	-	-
DICIEMBRE	-	-	-	-
<b>Total</b>	<b>1,085</b>	<b>983</b>	<b>58</b>	<b>2,126</b>
<b>% Participación</b>	<b>51%</b>	<b>46%</b>	<b>3%</b>	<b>100%</b>

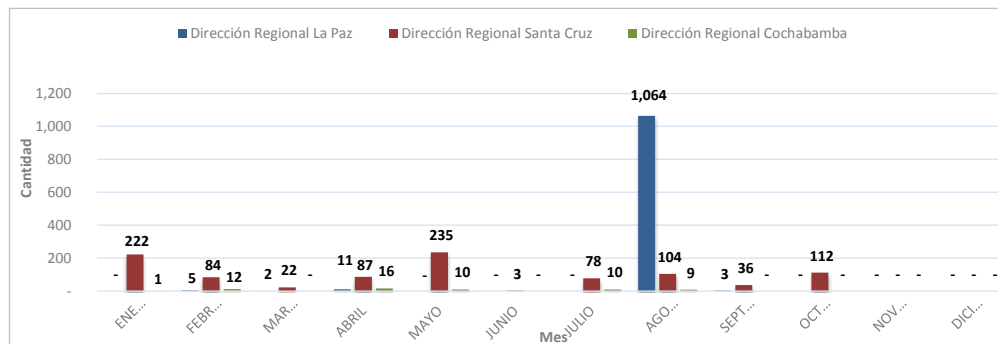
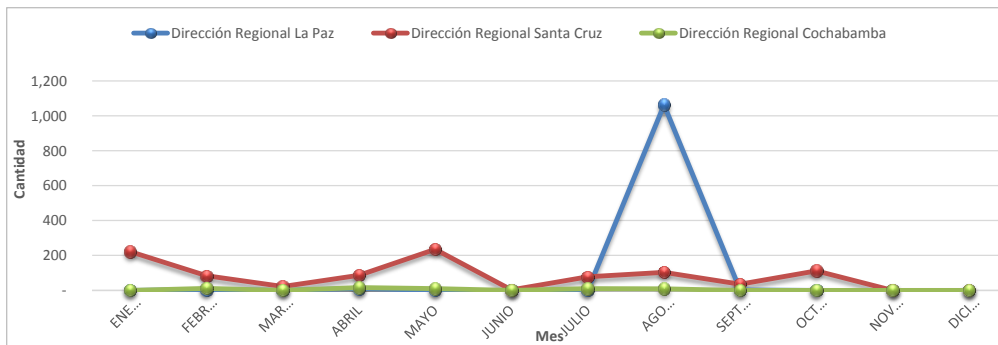

**CONTROLES DETECTIVOS DE PROMOCIONES EMPRESARIALES  
AL 31 DE OCTUBRE DE 2019**

Mes	Dirección Regional La Paz	Dirección Regional Santa Cruz	Dirección Regional Cochabamba	Total
ENERO	203	268	245	716
FEBRERO	217	222	200	639
MARZO	258	182	176	616
ABRIL	256	168	228	652
MAYO	246	317	219	782
JUNIO	259	183	198	640
JULIO	215	184	226	625
AGOSTO	190	183	234	607
SEPTIEMBRE	214	240	215	669
OCTUBRE	201	220	212	633
NOVIEMBRE				-
DICIEMBRE				-
<b>Total</b>	<b>2,259</b>	<b>2,167</b>	<b>2,153</b>	<b>6,579</b>
<b>% Participación</b>	<b>34%</b>	<b>33%</b>	<b>33%</b>	<b>0%</b>

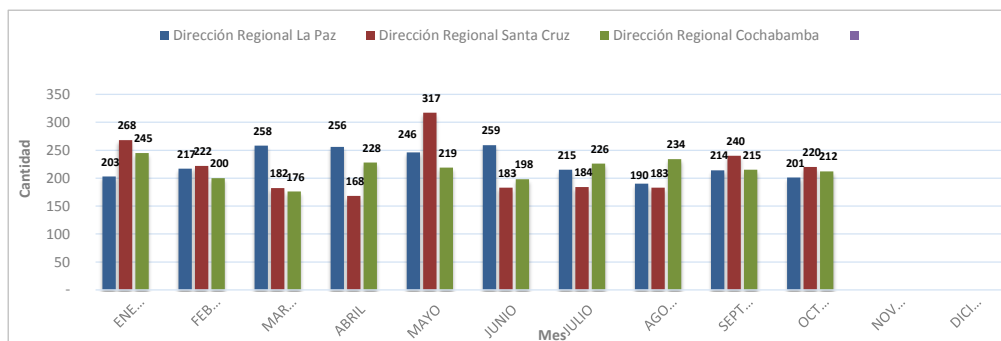
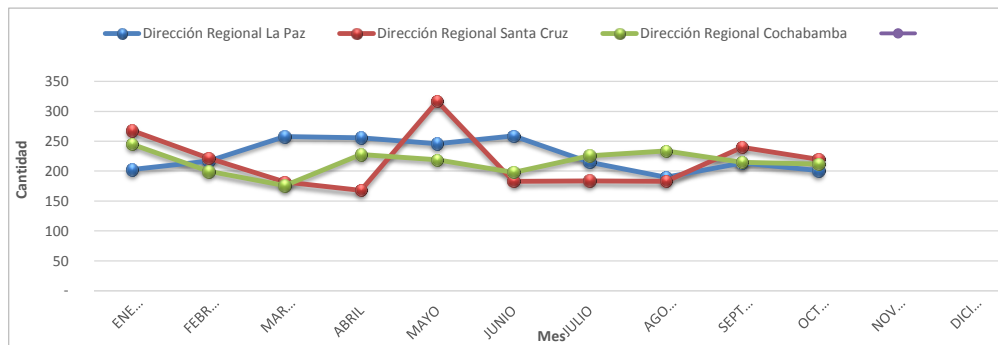

**CONTROLES OPERATIVOS A SORTEOS DE LONABOL  
 AL 31 DE OCTUBRE DE 2019**

Nº	Nombre del Sorteo	Fecha del Sorteo	Cantidad de Billetes emitidos	Monto de Premios ofertados en Bs.
1	Mini Lotería	03/02/2019	70,000	215,490.00
2	Oruro Querido	14/02/2019	40,000	182,415.00
3	Lotería de Altura	15/03/2019	40,000	182,415.00
4	Mi Querido Viejo	24/03/2019	60,000	375,780.00
5	La Chura Tarija	16/04/2019	40,000	182,415.00
6	Tu Lotería	28/04/2019	60,000	375,780.00
7	Amor de Madre	02/06/2019	60,000	375,780.00
8	Sucre Ciudad Blanca	07/06/2019	40,000	182,415.00
9	Lotería de Invierno	19/06/2019	50,000	194,290.00
10	Paraba Barba Azul	04/07/2019	40,000	182,415.00
11	Salvemos el Planeta	07/07/2019	60,000	375,780.00
12	Chuquiago Marka	31/07/2019	40,000	182,415.00
13	Viva Bolivia	18/08/2019	50,000	886,260.00
14	Fiesta de Chutillos	05/09/2019	40,000	194,290.00
15	Virgencita de Urkupiña	08/09/2019	60,000	375,780.00
16	La Fiesta Grande	18/09/2019	40,000	182,415.00
17	Virgencita de Guadalupe	04/10/2019	40,000	182,415.00
18	Sorteo Zoolidario	13/10/2019	60,000	375,780.00
<b>Total Monto en Premios Ofertados en Bs.</b>				<b>5,204,330.00</b>

**CONTROLES OPERATIVOS A PROMOCIONES EMPRESARIALES  
AL 31 DE OCTUBRE DE 2019**

Mes	Dirección Regional La Paz	Dirección Regional Santa Cruz	Dirección Regional Cochabamba	Total
ENERO	28	27	19	74
FEBRERO	26	34	30	90
MARZO	30	25	20	75
ABRIL	28	-	23	51
MAYO	29	41	24	94
JUNIO	28	30	23	81
JULIO	29	34	23	86
AGOSTO	22	32	22	76
SEPTIEMBRE	34	47	25	106
OCTUBRE	37	34	25	96
NOVIEMBRE				-
DICIEMBRE				-
<b>Total</b>	<b>291</b>	<b>304</b>	<b>234</b>	<b>829</b>
<b>% Participación</b>	<b>35%</b>	<b>37%</b>	<b>28%</b>	<b>100%</b>

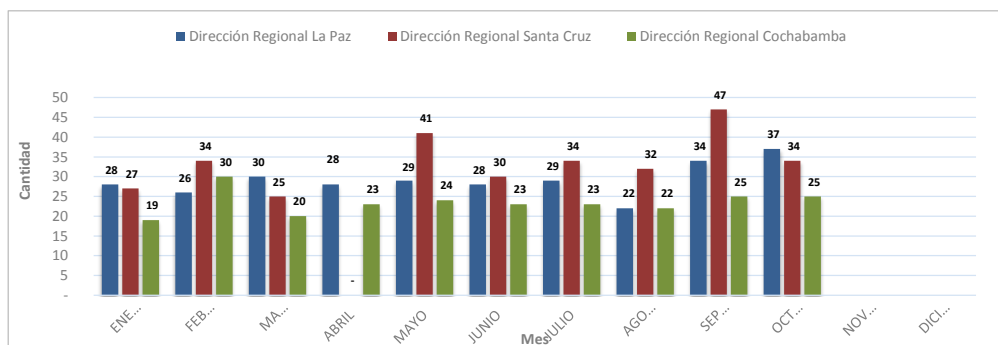
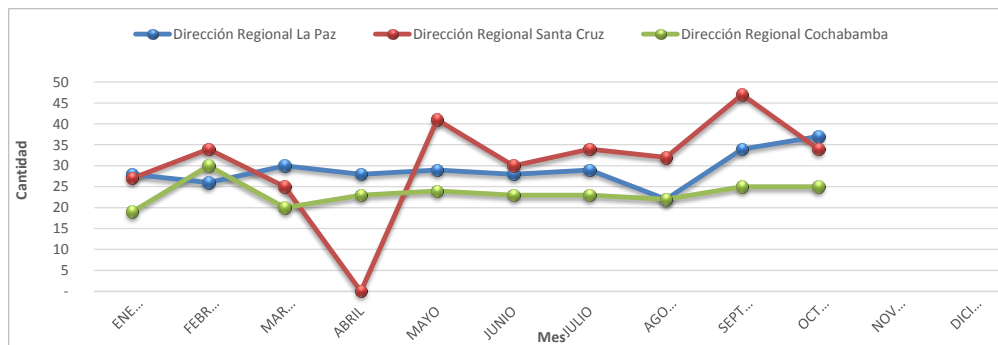

**FISCALIZACIONES PARCIALES REALIZADAS A LONABOL  
AL 31 DE OCTUBRE DE 2019**

Nº	Nº de Orden de Fiscalización Parcial	Alcance	Informe de Fiscalización	Fecha Presentación Informe	Resultados de la Fiscalización
1	OFPO-DNF 004/2017	Análisis y verificación a los procesos y resultados de los juegos de lotería, del 01/11/2017 al 31/12/2017.	AJ/DNF/DFC/INF/ 135/2019	27/02/2019	No se determinaron infracciones
2	OFFPOL-DNF 001/2019	Análisis y verificación a los procesos y resultados de los juegos de lotería, del 01/01/2018 al 03/06/2018.	AJ/DNF/DFC/INF/ 280/2019	29/04/2019	No se determinaron infracciones
3	OFFPOL-DNF 002/2019	Análisis y verificación a los procesos y resultados de los juegos de lotería, del 15/06/2018 al 31/08/2018.	AJ/DNF/DFC/INF/ 408/2019	25/06/2019	No se determinaron infracciones



**FISCALIZACIONES INTEGRALES Y PARCIALES REALIZADAS AL OPERADOR  
CURUCUSI GAMES S.R.L.  
AL 31 DE OCTUBRE DE 2019**

Nº	Nº de Orden de Fiscalización Parcial	Alcance	Informe de Fiscalización	Fecha Informe	Resultados de la Fiscalización
1	OFPOA-DNF 001/2019	Operaciones realizadas entre el 1 de enero y el 30 de abril de 2018 en el salón de juegos Flamingo	AJ/DNF/DFC/INF/ 206/2019	28/03/2019	No se determinó infracciones
2	OFPOA-DNF 002/2019	Operaciones realizadas entre el 1 de mayo y el 31 de agosto de 2018 en el salón de juegos Flamingo	AJ/DNF/DFC/INF/ 350/2019	30/05/2019	No se determinó infracciones
3	OFPOA-DNF 003/2019	Operaciones realizadas entre el 1 de septiembre y el 31 de diciembre de 2018 en el salón de juegos Flamingo	AJ/DNF/DFC/INF/ 541/2019	30/08/2019	No se determinó infracciones
4					

**FISCALIZACIONES A PROMOCIONES EMPRESARIALES  
AL 31 DE OCTUBRE DE 2019**

Mes	Dirección Regional La Paz	Dirección Regional Santa Cruz	Dirección Regional Cochabamba	Total
ENERO	17	5	8	30
FEBRERO	16	18	7	41
MARZO	24	23	8	55
ABRIL	23	20	9	52
MAYO	23	21	9	53
JUNIO	18	33	10	61
JULIO	16	5	14	35
AGOSTO	16	16	14	46
SEPTIEMBRE	16	17	16	49
OCTUBRE	34	43	12	89
NOVIEMBRE				-
DICIEMBRE				-
<b>Total</b>	<b>203</b>	<b>201</b>	<b>107</b>	<b>511</b>
<b>Participación</b>	<b>40%</b>	<b>39%</b>	<b>21%</b>	<b>100%</b>

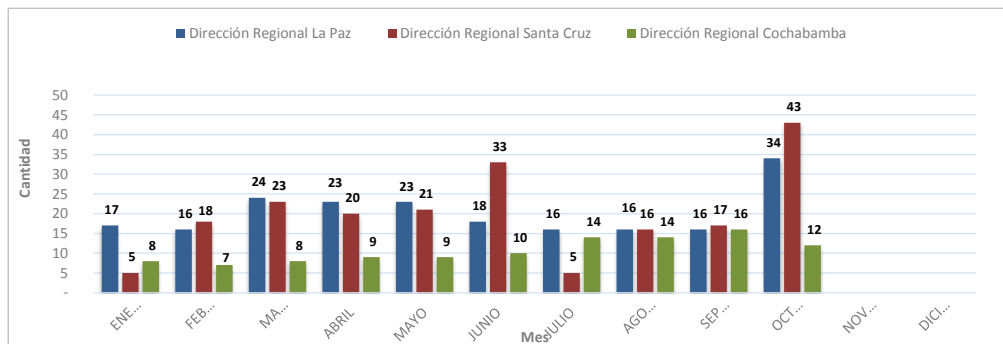
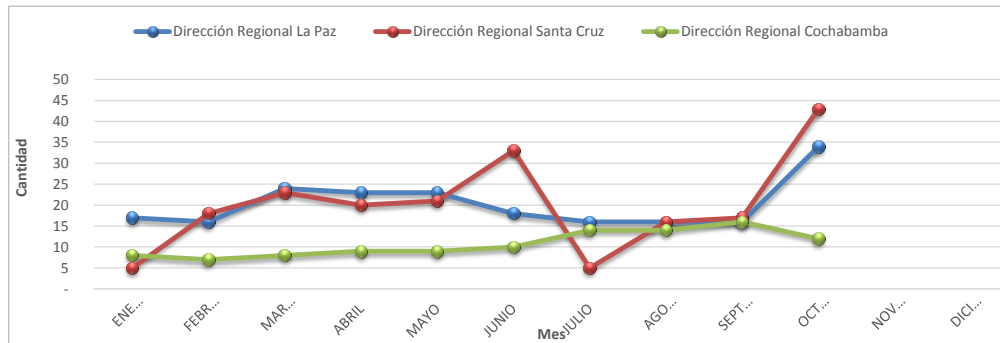

**ATENCIÓN DE CONSULTAS VERBALES, TELEFÓNICAS Y VÍA CORREO ELECTRÓNICO  
AL 31 DE OCTUBRE DE 2019**

Mes	Dirección Regional La Paz	Dirección Regional Santa Cruz	Dirección Regional Cochabamba	Dirección Nacional de Fiscalización	Total
ENERO	37	39	14	17	107
FEBRERO	33	21	14	19	87
MARZO	41	8	18	21	88
ABRIL	60	23	31	5	119
MAYO	56	39	15	11	121
JUNIO	56	32	26	24	138
JULIO	32	48	30	11	121
AGOSTO	31	26	22	10	89
SEPTIEMBRE	37	32	23	10	102
OCTUBRE	44	47	15	21	127
NOVIEMBRE					-
DICIEMBRE					-
<b>Total</b>	<b>427</b>	<b>315</b>	<b>208</b>	<b>149</b>	<b>1,099</b>
<b>% Participación</b>	<b>39%</b>	<b>29%</b>	<b>19%</b>	<b>14%</b>	<b>100%</b>

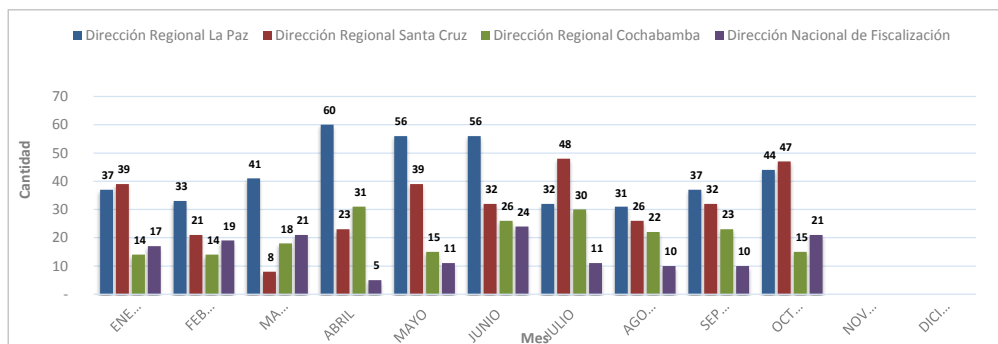
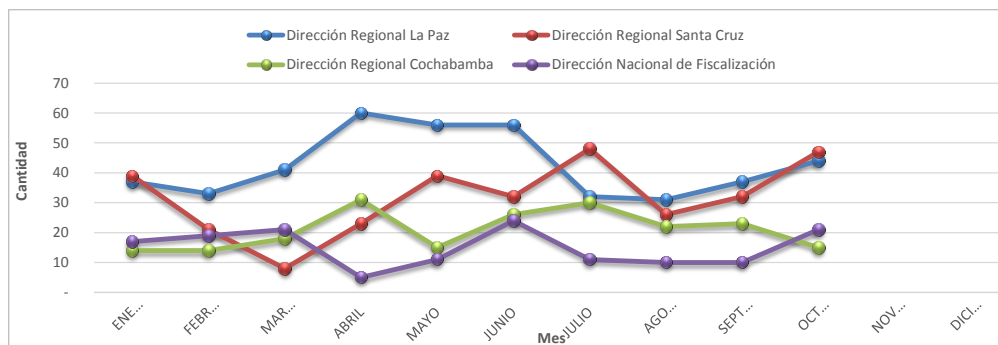

**RECAUDACIÓN  
SIN POR IMPUESTO  
POR GESTIÓN al 31/10/2019  
(Por periodo pagado)**

Gestión	Impuesto al Juego (I J)	Impuesto a la Participación del Juego (IPJ)	Impuesto al Juego Promoción Empresarial (IJ-PE)	Total General
2011	9,700,746	1,079,956	4,659,620	<b>15,440,322</b>
2012	2,188,918	465,044	6,267,304	<b>8,921,266</b>
2013	10,870	822	34,038,920	<b>34,050,612</b>
2014	1,683,323	613,306	26,396,754	<b>28,693,383</b>
2015	4,959,931	38,356	26,504,881	<b>31,503,168</b>
2016	2,071,930	-	59,200,277	<b>61,272,207</b>
2017	3,172,161	373	80,156,944	<b>83,329,478</b>
2018	3,059,103	2,635	93,489,196	<b>96,550,934</b>
2019	531,854	543	49,532,037	<b>50,064,434</b>
<b>Total</b>	<b>27,378,836</b>	<b>2,201,035</b>	<b>380,245,933</b>	<b>409,825,804</b>

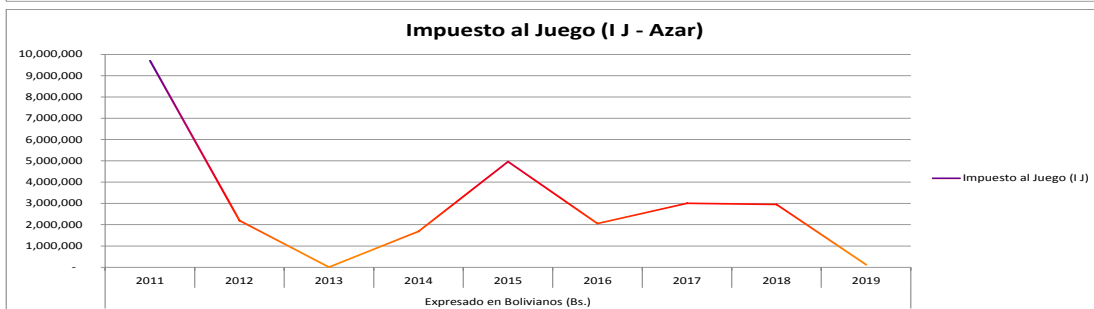
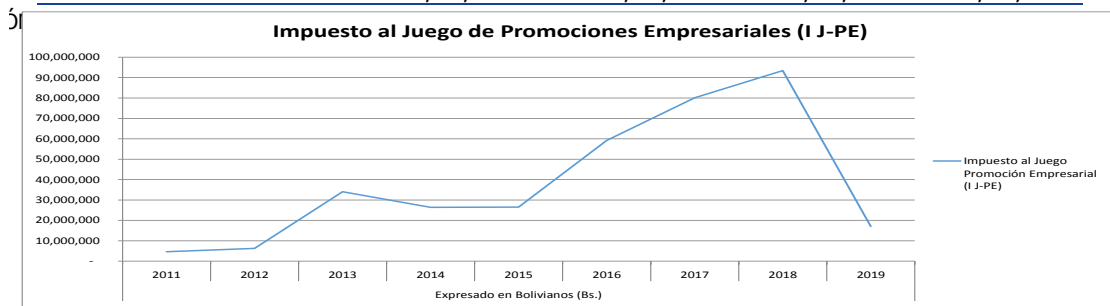

**RELACIÓN PROMOCIONES AUTORIZADAS POR LA AJ  
Y RECAUDACIÓN IMPUESTOS POR PROMOCIONES EMPRESARIALES POR EL SIN  
GESTIÓN 2019**

MES	PE AUTORIZADAS - AJ		I J-PE - SIN (RECAUDACIONES)	
	VALOR EN PREMIOS Bs.	10% en Bs. - AJ	PE por Periodo Pagado en Bs.	PE por fecha de Pago en Bs.
ENERO	2,034,166	203,417	1,883,722	20,656,954
FEBRERO	7,117,332	711,733	1,908,328	1,874,608
MARZO	7,614,005	761,401	7,843,960	1,987,606
ABRIL	3,578,894	357,889	5,395,018	7,651,598
MAYO	11,845,031	1,184,503	12,453,126	5,745,148
JUNIO	2,495,818	249,582	7,566,069	12,462,962
JULIO	3,656,805	365,680	6,884,494	7,597,295
AGOSTO	3,438,141	343,814	5,546,218	6,913,782
SEPTIEMBRE	10,630,584	1,063,058	51,102	5,563,631
OCTUBRE	2,576,312	257,631		
NOVIEMBRE		-		
DICIEMBRE		-		
<b>Total</b>	<b>54,987,088</b>	<b>5,498,709</b>	<b>49,532,037</b>	<b>70,453,584</b>

Fuente: Reporte MINAJ - AJ al 31/10/2019 e Información remitida mensualmente por el SIN al 30/09/2019

Nota: No incorpora el valor en premios de los premios con valor indeterminado

