

AUTORIDAD DE FISCALIZACIÓN DEL JUEGO

DIRECCIÓN NACIONAL DE FISCALIZACIÓN

CUADROS ESTADÍSTICOS
GESTIÓN 2019 al 31 de Julio

**INTERVENCIONES A LUGARES DE JUEGO ILEGALES
AL 31 DE JULIO DE 2019**

Dirección Regional	Departamento	Cantidad de Lugares Intervenidos	Cantidad de Máquinas Decomisadas	Multa en UFVs
La Paz	La Paz	2	12	60,000
	Oruro	1	2	10,000
	Potosí	3	4	20,000
Total Dirección Regional La Paz		6	18	90,000
Santa Cruz	Santa Cruz	39	730	3,650,000
	Beni	-	-	-
	Pando	-	-	-
Total Dirección Regional Santa Cruz		39	730	3,650,000
Cochabamba	Cochabamba	7	36	180,000
	Chuquisaca	3	12	60,000
	Tarija	-	-	-
Total Dirección Regional Cochabamba		10	48	240,000
Total General 2019		55	796	3,980,000

**INTERVENCIONES A LUGARES DE JUEGO ILEGALES
AL 31 DE JULIO DE 2019**

Mes	Dirección Regional La Paz	Dirección Regional Santa Cruz	Dirección Regional Cochabamba	Total
ENERO	-	8	1	9
FEBRERO	4	3	4	11
MARZO	1	6	-	7
ABRIL	1	12	2	15
MAYO	-	5	1	6
JUNIO	-	1	1	2
JULIO	-	4	1	5
AGOSTO	-	-	-	-
SEPTIEMBRE	-	-	-	-
OCTUBRE	-	-	-	-
NOVIEMBRE	-	-	-	-
DICIEMBRE	-	-	-	-
Total	6	39	10	55
% Participación	11%	71%	18%	100%

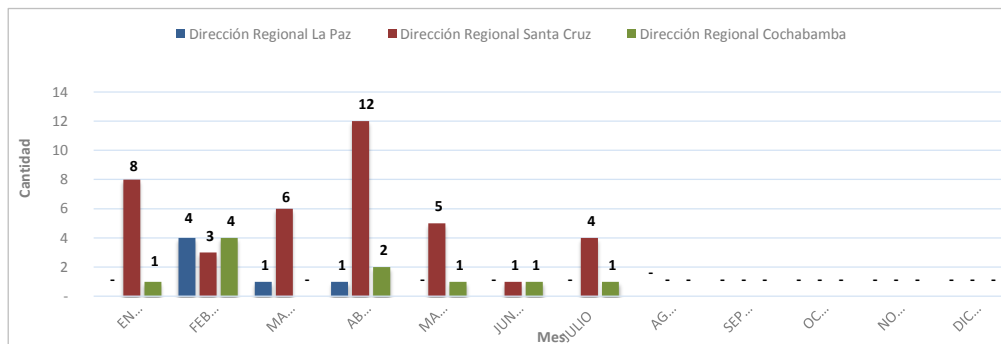
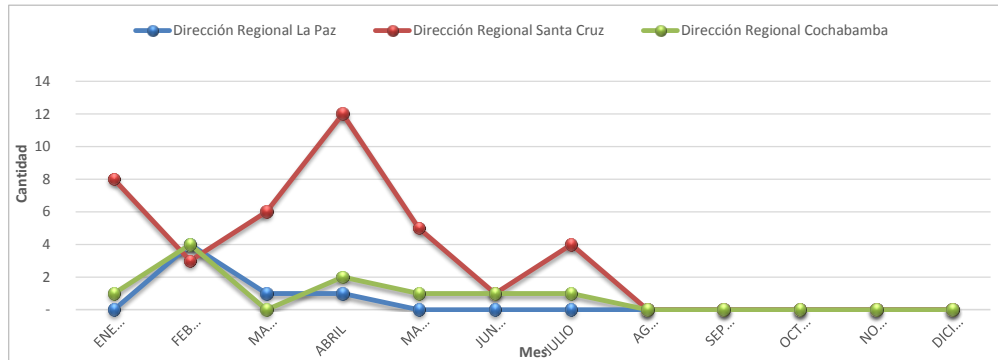

**DECOMISO PREVENTIVO DE MÁQUINAS DE JUEGO ILEGALES
AL 31 DE JULIO DE 2019**

Mes	Dirección Regional La Paz	Dirección Regional Santa Cruz	Dirección Regional Cochabamba	Total
ENERO	-	222	1	223
FEBRERO	5	84	12	101
MARZO	2	22	-	24
ABRIL	11	87	15	113
MAYO	-	234	10	244
JUNIO	-	3	-	3
JULIO	-	78	10	88
AGOSTO	-	-	-	-
SEPTIEMBRE	-	-	-	-
OCTUBRE	-	-	-	-
NOVIEMBRE	-	-	-	-
DICIEMBRE	-	-	-	-
Total	18	730	48	796
% Participación	2%	92%	6%	100%

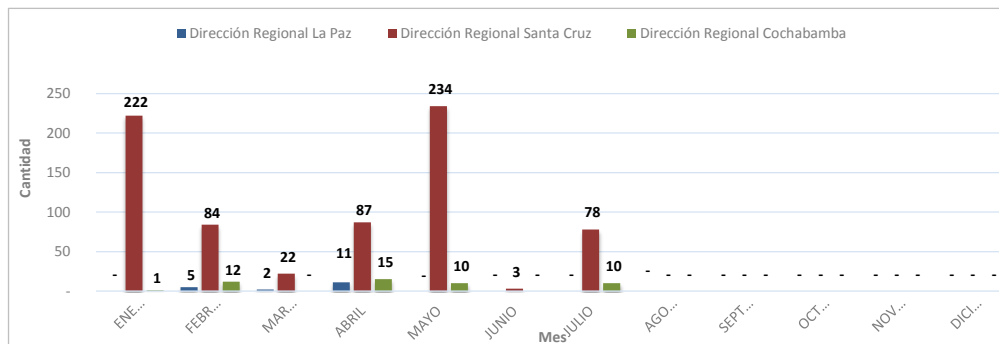
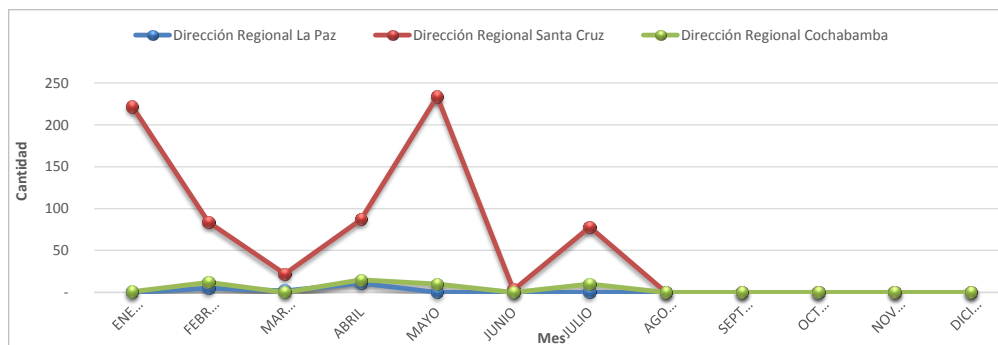

**CONTROLES DETECTIVOS DE PROMOCIONES EMPRESARIALES
AL 31 DE JULIO DE 2019**

Mes	Dirección Regional La Paz	Dirección Regional Santa Cruz	Dirección Regional Cochabamba	Total
ENERO	203	268	245	716
FEBRERO	217	222	200	639
MARZO	258	182	176	616
ABRIL	256	168	228	652
MAYO	246	317	219	782
JUNIO	259	183	198	640
JULIO	215	184	226	625
AGOSTO				-
SEPTIEMBRE				-
OCTUBRE				-
NOVIEMBRE				-
DICIEMBRE				-
Total	1,654	1,524	1,492	4,670
% Participación	35%	33%	32%	0%

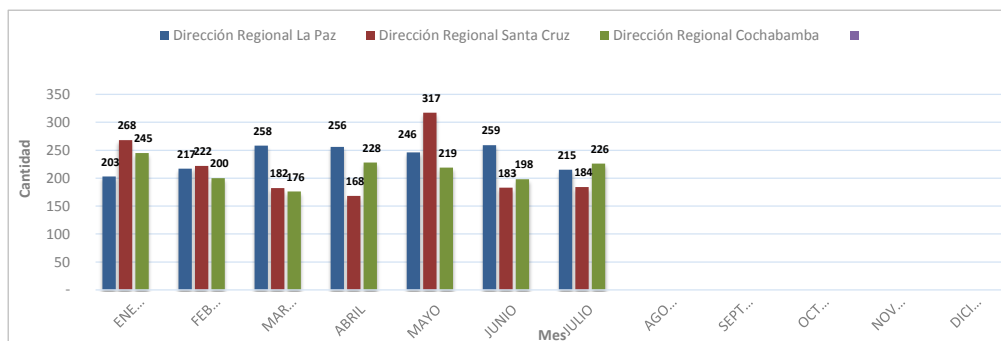
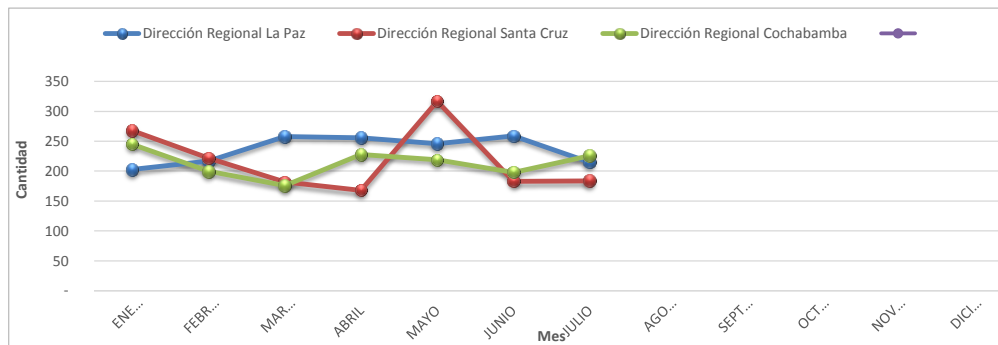

**CONTROLES OPERATIVOS A SORTEOS DE LONABOL
AL 31 DE JULIO DE 2019**

Nº	Nombre del Sorteo	Fecha del Sorteo	Cantidad de Billetes emitidos	Monto de Premios ofertados en Bs.
1	Mini Lotería	03/02/2019	70,000	215,490.00
2	Oruro Querido	14/02/2019	40,000	182,415.00
3	Lotería de Altura	15/03/2019	40,000	182,415.00
4	Mi Querido Viejo	24/03/2019	60,000	375,780.00
5	La Chura Tarija	16/04/2019	40,000	182,415.00
6	Tu Lotería	28/04/2019	60,000	375,780.00
7	Amor de Madre	02/06/2019	60,000	375,780.00
8	Sucre Ciudad Blanca	07/06/2019	40,000	182,415.00
9	Lotería de Invierno	19/06/2019	50,000	194,290.00
10	Paraba Barba Azul	04/07/2019	40,000	182,415.00
11	Salvemos el Planeta	07/07/2019	60,000	375,780.00
12	Chuquiago Marka	31/07/2019	40,000	182,415.00
Total Monto en Premios Ofertados en Bs.				3,007,390.00

**CONTROLES OPERATIVOS A PROMOCIONES EMPRESARIALES
AL 31 DE JULIO DE 2019**

Mes	Dirección Regional La Paz	Dirección Regional Santa Cruz	Dirección Regional Cochabamba	Total
ENERO	28	27	19	74
FEBRERO	26	34	30	90
MARZO	30	25	20	75
ABRIL	28	-	23	51
MAYO	29	41	24	94
JUNIO	28	30	23	81
JULIO	29	34	23	86
AGOSTO				-
SEPTIEMBRE				-
OCTUBRE				-
NOVIEMBRE				-
DICIEMBRE				-
Total	198	191	162	551
% Participación	36%	35%	29%	100%

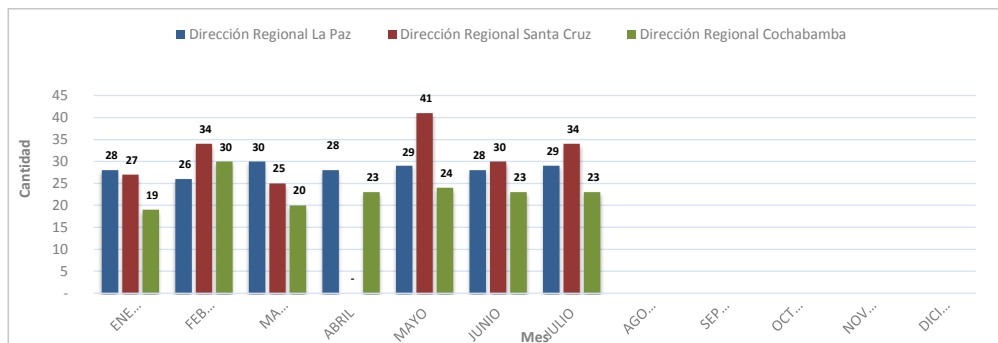
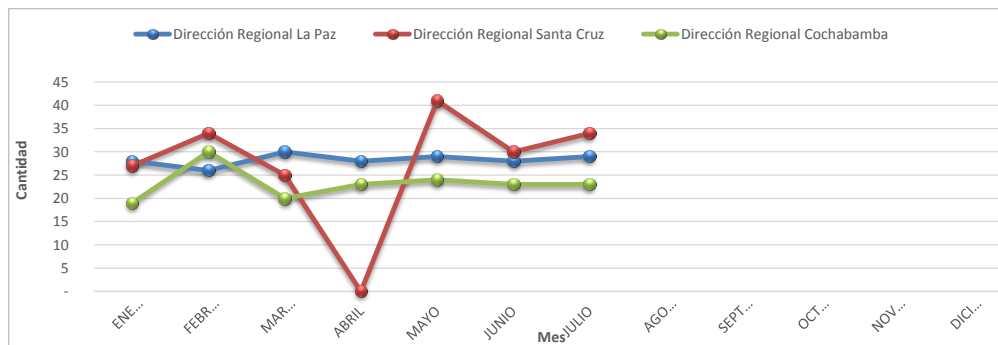

**FISCALIZACIONES PARCIALES REALIZADAS A LONABOL
AL 31 DE JULIO DE 2019**

Nº	Nº de Orden de Fiscalización Parcial	Alcance	Informe de Fiscalización	Fecha Presentación Informe	Resultados de la Fiscalización
1	OFPO-DNF 004/2017	Análisis y verificación a los procesos y resultados de los juegos de lotería, del 01/11/2017 al 31/12/2017.	AJ/DNF/DFC/INF/135/2019	27/02/2019	No se determinaron infracciones
2	OFFPOL-DNF 001/2019	Análisis y verificación a los procesos y resultados de los juegos de lotería, del 01/01/2018 al 03/06/2018.	AJ/DNF/DFC/INF/280/2019	29/04/2019	No se determinaron infracciones
3	OFFPOL-DNF 002/2019	Análisis y verificación a los procesos y resultados de los juegos de lotería, del 15/06/2018 al 31/08/2018.	AJ/DNF/DFC/INF/408/2019	25/06/2019	No se determinaron infracciones
4					
5					
6					

**FISCALIZACIONES INTEGRALES Y PARCIALES REALIZADAS AL OPERADOR
CURUCUSI GAMES S.R.L.
AL 31 DE JULIO DE 2019**

Nº	Nº de Orden de Fiscalización Parcial	Alcance	Informe de Fiscalización	Fecha Informe	Resultados de la Fiscalización
1	OFPOA-DNF 001/2019	Operaciones realizadas entre el 1 de enero y el 30 de abril de 2018 en el salón de juegos Flamingo	AJ/DNF/DFC/INF/206/2019	28/03/2019	No se determinó infracciones
2	OFPOA-DNF 002/2019	Operaciones realizadas entre el 1 de mayo y el 31 de agosto de 2018 en el salón de juegos Flamingo	AJ/DNF/DFC/INF/350/2019	30/05/2019	No se determinó infracciones
3					
4					

**FISCALIZACIONES A PROMOCIONES EMPRESARIALES
AL 31 DE JULIO DE 2019**

Mes	Dirección Regional La Paz	Dirección Regional Santa Cruz	Dirección Regional Cochabamba	Total
ENERO	17	5	8	30
FEBRERO	16	18	7	41
MARZO	24	23	8	55
ABRIL	23	20	9	52
MAYO	23	21	9	53
JUNIO	18	33	10	61
JULIO	16	5	14	35
AGOSTO				-
SEPTIEMBRE				-
OCTUBRE				-
NOVIEMBRE				-
DICIEMBRE				-
Total	137	125	65	327
Participación	42%	38%	20%	100%

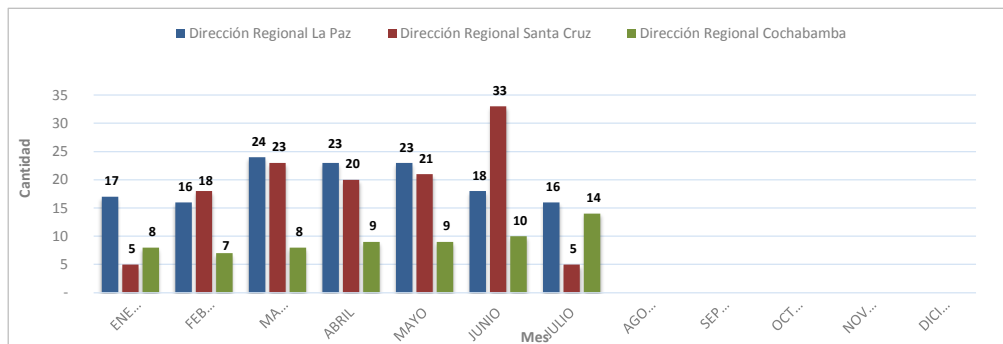
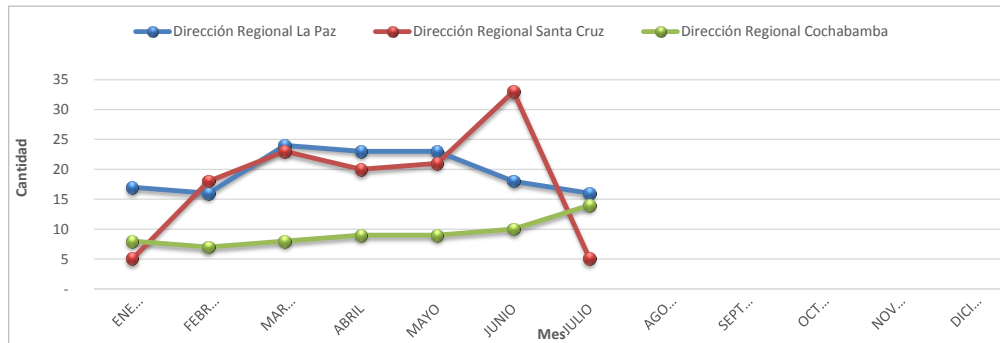

**ATENCIÓN DE CONSULTAS VERBALES, TELEFÓNICAS Y VÍA CORREO ELECTRÓNICO
AL 31 DE JULIO DE 2019**

Mes	Dirección Regional La Paz	Dirección Regional Santa Cruz	Dirección Regional Cochabamba	Dirección Nacional de Fiscalización	Total
ENERO	37	39	14	17	107
FEBRERO	33	21	14	19	87
MARZO	41	8	18	21	88
ABRIL	60	23	31	5	119
MAYO	56	39	15	11	121
JUNIO	56	32	26	24	138
JULIO	32	48	30	11	121
AGOSTO					-
SEPTIEMBRE					-
OCTUBRE					-
NOVIEMBRE					-
DICIEMBRE					-
Total	315	210	148	108	781
% Participación	40%	27%	19%	14%	100%

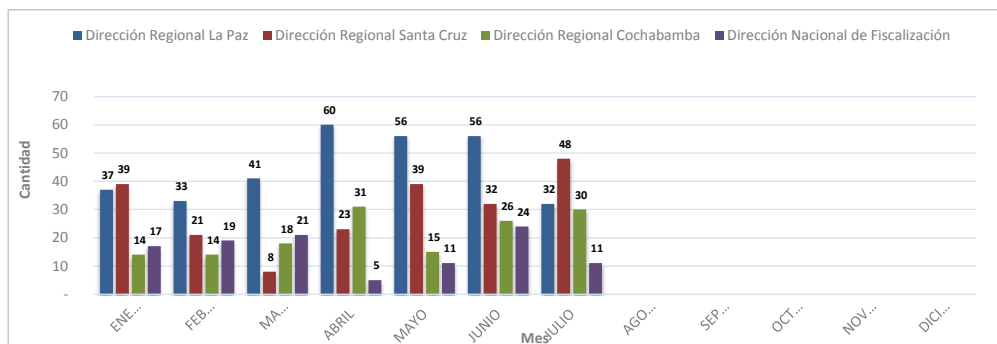
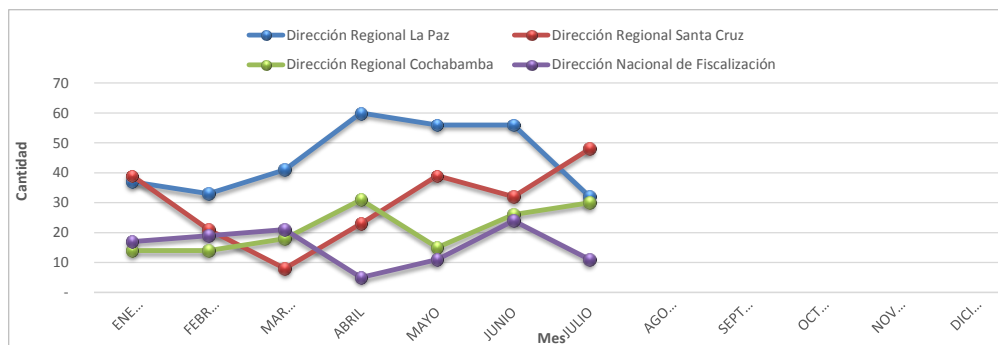

**RECAUDACIÓN
SIN POR IMPUESTO
POR GESTIÓN al 31/07/2019
(Por periodo pagado)**

Gestión	Impuesto al Juego (I J)	Impuesto a la Participación del Juego (IPJ)	Impuesto al Juego Promoción Empresarial (IJ-PE)	Total General
2011	9,700,746	1,079,956	4,659,620	15,440,322
2012	2,188,918	465,044	6,267,304	8,921,266
2013	10,870	822	34,038,920	34,050,612
2014	1,683,323	613,306	26,396,231	28,692,860
2015	4,959,931	38,356	26,504,881	31,503,168
2016	2,051,120	-	59,200,277	61,251,397
2017	3,003,451	373	80,153,085	83,156,909
2018	2,947,023	2,635	93,443,680	96,393,338
2019	121,211	52	17,044,265	17,165,528
Total	26,666,593	2,200,544	347,708,263	376,575,400

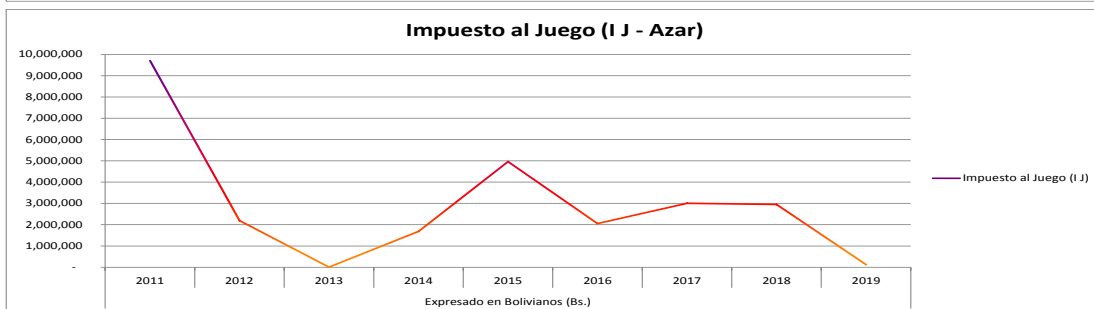
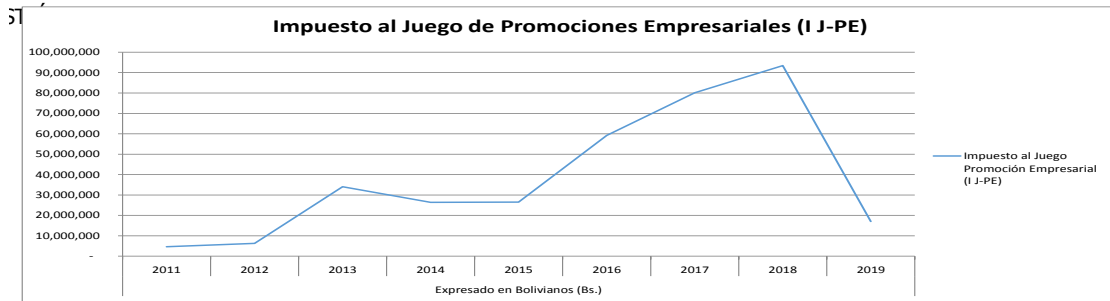

**RELACIÓN PROMOCIONES AUTORIZADAS POR LA AJ
Y RECAUDACIÓN IMPUESTOS POR PROMOCIONES EMPRESARIALES POR EL SIN
GESTIÓN 2019**

MES	PE AUTORIZADAS - AJ		I J-PE - SIN (RECAUDACIONES)	
	VALOR EN PREMIOS Bs.	10% en Bs. - AJ	PE por Periodo Pagado en Bs.	PE por fecha de Pago en Bs.
ENERO	2,407,141	240,714	1,863,021	20,656,954
FEBRERO	7,117,332	711,733	1,908,328	1,874,608
MARZO	7,614,005	761,401	7,842,027	1,987,606
ABRIL	3,578,894	357,889	5,378,869	7,651,598
MAYO	11,845,031	1,184,503	52,020	5,745,148
JUNIO	2,495,818	249,582		
JULIO	3,674,373	367,437		
AGOSTO		-		
SEPTIEMBRE		-		
OCTUBRE		-		
NOVIEMBRE		-		
DICIEMBRE		-		
Total	38,732,594	3,873,259	17,044,265	37,915,914

Fuente: Reporte MINAJ - AJ e Información remitida mensualmente por el SIN al 31/05/2019

Nota: No incorpora el valor en premios de los premios con valor indeterminado

