

AUTORIDAD DE FISCALIZACIÓN DEL JUEGO

DIRECCIÓN NACIONAL DE FISCALIZACIÓN

CUADROS ESTADÍSTICOS

GESTIÓN 2018 al 31 de Diciembre

**INTERVENCIONES A LUGARES DE JUEGO ILEGALES
AL 31 DE DICIEMBRE DE 2018**

| Dirección Regional | Departamento | Cantidad de Lugares Intervenido | Cantidad de Máquinas Decomisadas | Multa en UFVs |
|--|--------------|---------------------------------|----------------------------------|------------------|
| La Paz | La Paz | 2 | 4 | 20,000 |
| | Oruro | 6 | 12 | 60,000 |
| | Potosí | 1 | 1 | 5,000 |
| Total Dirección Regional La Paz | | 9 | 17 | 85,000 |
| Santa Cruz | Santa Cruz | 28 | 446 | 2,230,000 |
| | Beni | 5 | 64 | 320,000 |
| | Pando | - | - | - |
| Total Dirección Regional Santa Cruz | | 33 | 510 | 2,550,000 |
| Cochabamba | Cochabamba | 11 | 23 | 115,000 |
| | Chuquisaca | 4 | 34 | 170,000 |
| | Tarija | 8 | 105 | 525,000 |
| Total Dirección Regional Cochabamba | | 23 | 162 | 810,000 |
| Total General 2018 | | 65 | 689 | 3,445,000 |

| Gestión | Cantidad de Lugares Intervenido | Cantidad de Máquinas Decomisadas | Multa en UFVs |
|----------------------|---------------------------------|----------------------------------|-------------------|
| TOTAL GESTIÓN 2011 | 13 | 1,344 | 6,720,000 |
| TOTAL GESTIÓN 2012 | 353 | 5,365 | 26,570,000 |
| TOTAL GESTIÓN 2013 | 497 | 3,152 | 15,760,000 |
| TOTAL GESTIÓN 2014 | 226 | 1,824 | 9,120,000 |
| TOTAL GESTIÓN 2015 | 180 | 1,185 | 5,895,000 |
| TOTAL GESTIÓN 2016 | 92 | 1,164 | 5,820,000 |
| TOTAL GESTIÓN 2017 | 81 | 1,760 | 8,800,000 |
| TOTAL GESTIÓN 2018 | 65 | 689 | 3,445,000 |
| Total General | 1,507 | 16,483 | 82,130,000 |

**INTERVENCIONES A LUGARES DE JUEGO ILEGALES
AL 31 DE DICIEMBRE DE 2018**

| Mes | Dirección Regional La Paz | Dirección Regional Santa Cruz | Dirección Regional Cochabamba | Total |
|------------------------|---------------------------|-------------------------------|-------------------------------|-------------|
| ENERO | - | 4 | 2 | 6 |
| FEBRERO | - | 2 | 4 | 6 |
| MARZO | 1 | 1 | 2 | 4 |
| ABRIL | 2 | 7 | 2 | 11 |
| MAYO | - | 1 | 2 | 3 |
| JUNIO | - | 2 | 1 | 3 |
| JULIO | - | 3 | 3 | 6 |
| AGOSTO | 1 | 2 | - | 3 |
| SEPTIEMBRE | 3 | 1 | 1 | 5 |
| OCTUBRE | - | 5 | 2 | 7 |
| NOVIEMBRE | 1 | 1 | 3 | 5 |
| DICIEMBRE | 1 | 4 | 1 | 6 |
| Total | 9 | 33 | 23 | 65 |
| % Participación | 14% | 51% | 35% | 100% |

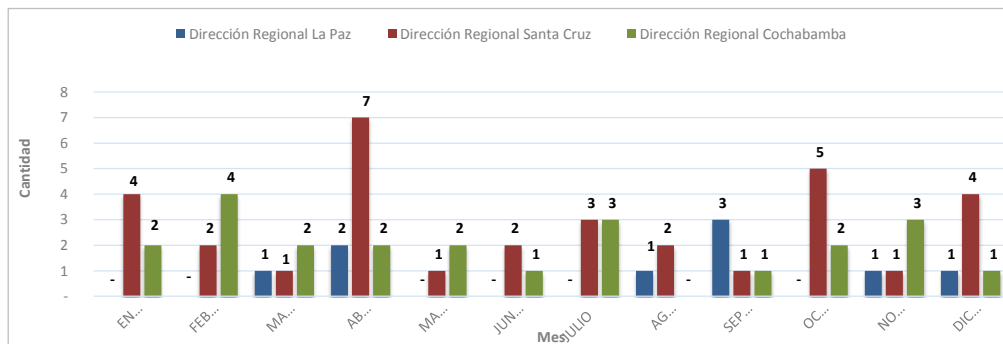
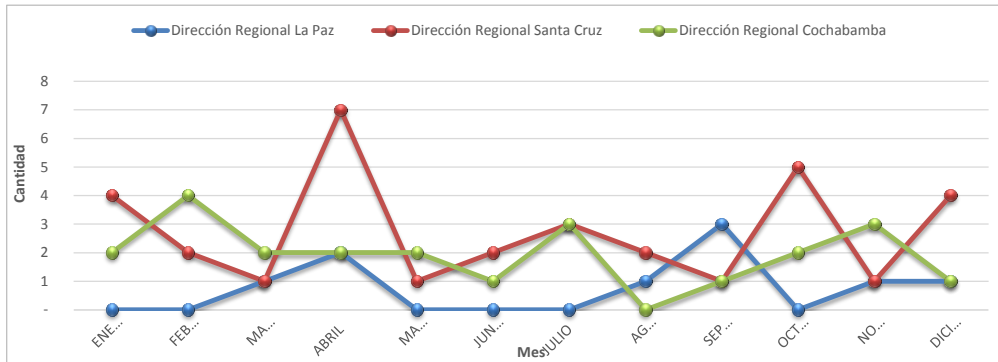

**DECOMISO PREVENTIVO DE MÁQUINAS DE JUEGO ILEGALES
AL 31 DE DICIEMBRE DE 2018**

| Mes | Dirección Regional La Paz | Dirección Regional Santa Cruz | Dirección Regional Cochabamba | Total |
|------------------------|---------------------------|-------------------------------|-------------------------------|-------------|
| ENERO | - | 9 | 9 | 18 |
| FEBRERO | - | 3 | 18 | 21 |
| MARZO | 3 | 1 | 29 | 33 |
| ABRIL | 2 | 168 | 5 | 175 |
| MAYO | - | 49 | 9 | 58 |
| JUNIO | - | 57 | 23 | 80 |
| JULIO | - | 21 | 1 | 22 |
| AGOSTO | 1 | 45 | - | 46 |
| SEPTIEMBRE | 8 | 28 | 45 | 81 |
| OCTUBRE | - | 104 | 5 | 109 |
| NOVIEMBRE | 2 | 9 | 18 | 29 |
| DICIEMBRE | 1 | 16 | - | 17 |
| Total | 17 | 510 | 162 | 689 |
| % Participación | 2% | 74% | 24% | 100% |

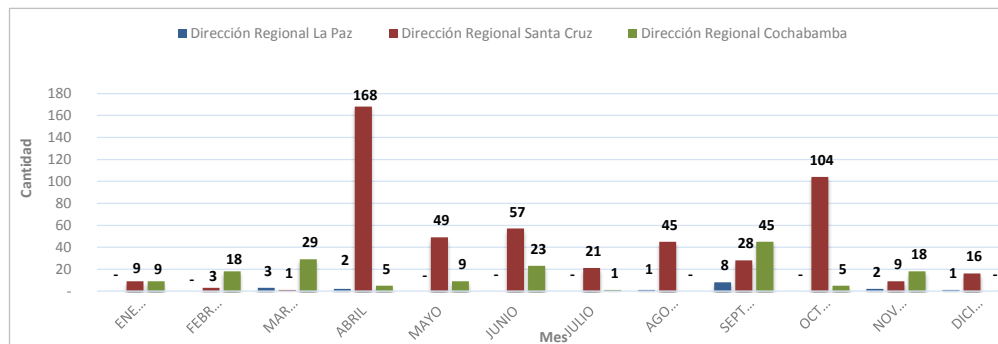
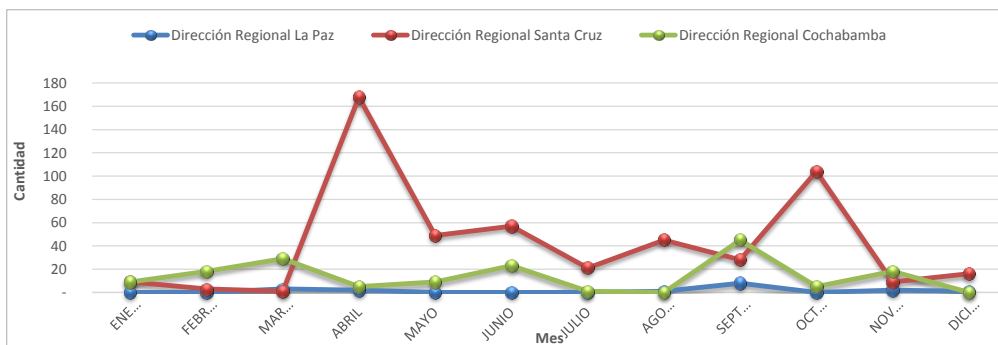

**CONTROLES DETECTIVOS DE PROMOCIONES EMPRESARIALES
AL 31 DE DICIEMBRE DE 2018**

| Mes | Dirección Regional La Paz | Dirección Regional Santa Cruz | Dirección Regional Cochabamba | Total |
|------------------------|---------------------------|-------------------------------|-------------------------------|-------------|
| ENERO | 192 | 108 | 150 | 450 |
| FEBRERO | 200 | 107 | 148 | 455 |
| MARZO | 260 | 158 | 158 | 576 |
| ABRIL | 247 | 116 | 138 | 501 |
| MAYO | 214 | 160 | 257 | 631 |
| JUNIO | 234 | 168 | 231 | 633 |
| JULIO | 233 | 176 | 170 | 579 |
| AGOSTO | 305 | 343 | 279 | 927 |
| SEPTIEMBRE | 195 | 309 | 228 | 732 |
| OCTUBRE | 205 | 184 | 281 | 670 |
| NOVIEMBRE | 240 | 295 | 244 | 779 |
| DICIEMBRE | 215 | 225 | 193 | 633 |
| Total | 2,740 | 2,349 | 2,477 | - |
| % Participación | 36% | 31% | 33% | 0% |
| | | | | 100% |

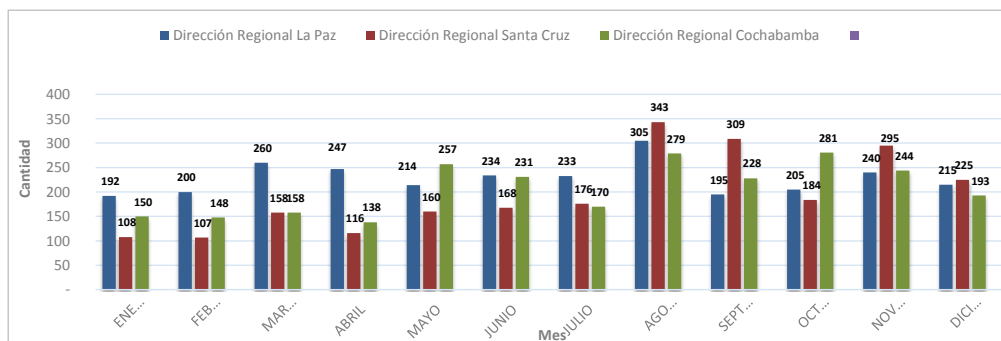
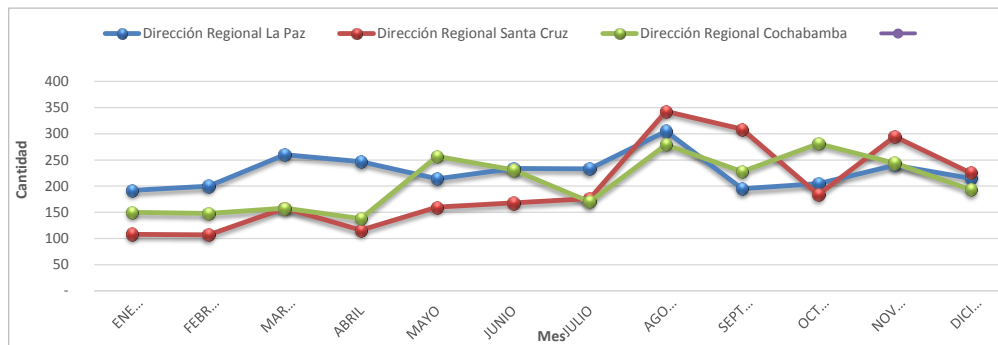

**CONTROLES OPERATIVOS A SORTEOS DE LONABOL
AL 31 DE DICIEMBRE DE 2018**

| Nº | Nombre del Sorteo | Fecha del Sorteo | Cantidad de Billetes emitidos | Monto de Premios ofertados en Bs. |
|--|------------------------------|------------------|-------------------------------|-----------------------------------|
| 1 | Mini Lotería 2018 | 04/02/2018 | 50,000 | 194,290.00 |
| 2 | El Poder de Tus Brazos Oruro | 08/02/2018 | 40,000 | 182,415.00 |
| 3 | Perla Amazónica | 09/02/2018 | 40,000 | 177,415.00 |
| 4 | Lotería de Altura | 09/03/2018 | 30,000 | 165,570.00 |
| 5 | Para Ti Papá | 25/03/2018 | 60,000 | 375,780.00 |
| 6 | Fundación de Potosí | 13/04/2018 | 40,000 | 182,415.00 |
| 7 | Viva Tarija | 20/04/2018 | 40,000 | 182,415.00 |
| 8 | 90 Años de Solidaridad | 29/04/2018 | 60,000 | 390,160.00 |
| 9 | Regalo de Mamá | 03/06/2018 | 60,000 | 382,640.00 |
| 10 | Sucre Ciudad Blanca | 08/06/2018 | 40,000 | 182,415.00 |
| 11 | Viva Trinidad | 15/06/2018 | 40,000 | 182,415.00 |
| 12 | La Lotería del Mundial | 08/07/2018 | 60,000 | 385,640.00 |
| 13 | Lotería de Invierno | 13/07/2018 | 40,000 | 187,415.00 |
| 14 | Chuquiago Marka | 27/07/2018 | 40,000 | 182,415.00 |
| 15 | Viva Bolivia | 12/08/2018 | 50,000 | 922,670.00 |
| 16 | Virgencita de Urkupiña | 09/09/2018 | 60,000 | 375,780.00 |
| 17 | Virgen de Guadalupe | 21/09/2018 | 40,000 | 182,415.00 |
| 18 | Todos Contra el Cancer | 14/10/2018 | 70,000 | 395,455.00 |
| 19 | 14 de Septiembre | 19/10/2018 | 40,000 | 182,415.00 |
| 20 | Fundación de Oruro | 09/11/2018 | 40,000 | 182,415.00 |
| 21 | Mi Amigo Fiel | 18/11/2018 | 70,000 | 215,490.00 |
| 22 | Feliz Navidad | 28/12/2018 | 70,000 | 1,302,910.00 |
| Total Monto en Premios Ofertados en Bs. | | | | 7,112,950.00 |

**CONTROLES OPERATIVOS A PROMOCIONES EMPRESARIALES
AL 31 DE DICIEMBRE DE 2018**

| Mes | Dirección Regional La Paz | Dirección Regional Santa Cruz | Dirección Regional Cochabamba | Total |
|------------------------|---------------------------|-------------------------------|-------------------------------|-------------|
| ENERO | 24 | 30 | 26 | 80 |
| FEBRERO | 21 | 25 | 13 | 59 |
| MARZO | 26 | 26 | 14 | 66 |
| ABRIL | 26 | 25 | 11 | 62 |
| MAYO | 26 | 28 | 21 | 75 |
| JUNIO | 25 | 26 | 19 | 70 |
| JULIO | 26 | 29 | 19 | 74 |
| AGOSTO | 26 | 26 | 24 | 76 |
| SEPTIEMBRE | 29 | 29 | 20 | 78 |
| OCTUBRE | 30 | 31 | 26 | 87 |
| NOVIEMBRE | 30 | 13 | 23 | 66 |
| DICIEMBRE | 24 | 33 | 28 | 85 |
| Total | 313 | 321 | 244 | 878 |
| % Participación | 36% | 37% | 28% | 100% |

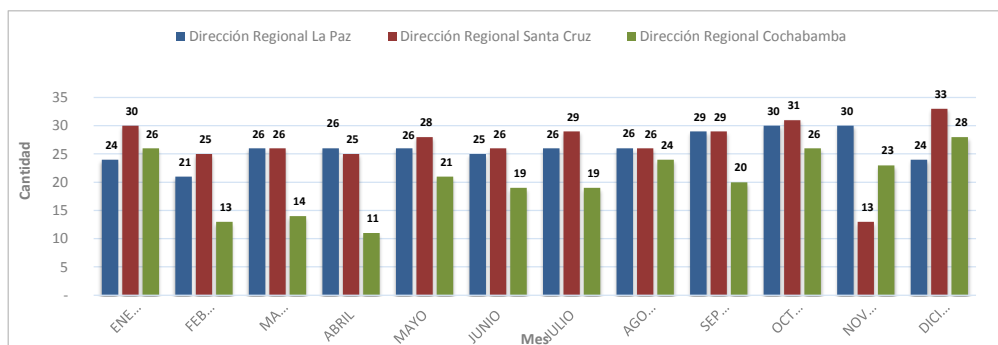
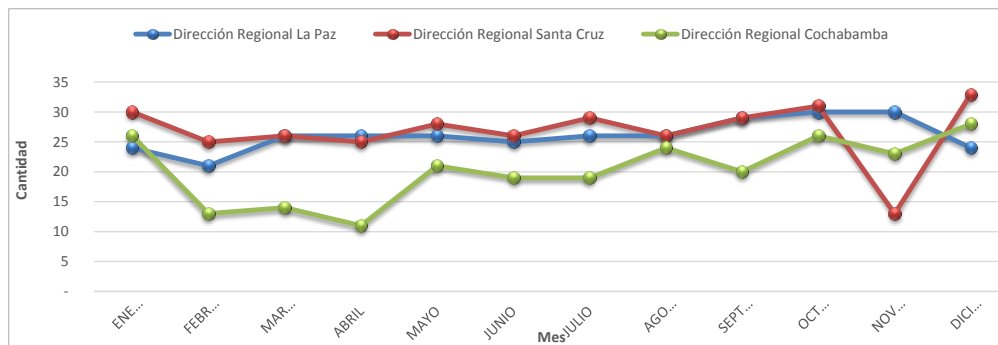

**FISCALIZACIONES PARCIALES REALIZADAS A LONABOL
AL 31 DE DICIEMBRE DE 2018**

| Nº | Nº de Orden de Fiscalización Parcial | Alcance | Informe de Fiscalización | Fecha Presentación Informe | Resultados de la Fiscalización |
|----|--------------------------------------|--|--------------------------|----------------------------|---------------------------------|
| 1 | OFFPO-DNF 004/2017 | Análisis y verificación a los procesos y resultados de los juegos de lotería, del 01/04/2016 al 30/09/2016. | AJ/DNF/DFC/INF/32/2018 | 23/01/2018 | No se determinaron infracciones |
| 2 | OFFPOL-DNF 005/2017 | Análisis y verificación a los procesos y resultados de los juegos de lotería comprendidos entre el 1/10/2016 al 31/12/2016. | AJ/DNF/DFC/INF/239/2018 | 30/04/2018 | No se determinaron infracciones |
| 3 | OFFPOL-DNF 001/2018 | Análisis y verificación a los procesos y resultados de los juegos de lotería comprendidos entre el 1/01/2017 al 31/05/2017. | AJ/DNF/DFC/INF/326/2018 | 30/05/2018 | No se determinaron infracciones |
| 4 | OFFPOL-DNF 003/2018 | Análisis y verificación a los procesos y resultados de los juegos de lotería comprendidos entre el 1/06/2017 al 31/08/2017. | AJ/DNF/DFC/INF/435/2018 | 13/07/2018 | No se determinaron infracciones |
| 5 | OFFPOL-DNF 004/2018 | Análisis y verificación a los procesos y resultados de los juegos de lotería comprendidos entre el 1/09/2017 al 31/10/2017. | AJ/DNF/DFC/INF/547/2018 | 30/08/2018 | No se determinaron infracciones |
| 6 | OFFPOL-DNF 002/2018 | Análisis y verificación a los elementos, hechos, datos y circunstancias del uso y destino de los premios caducados transferidos durante la gestión 2017. | AJ/DNF/DFC/INF/762/2018 | 29/11/2018 | No se determinaron infracciones |

**FISCALIZACIONES INTEGRALES Y PARCIALES REALIZADAS AL OPERADOR
CURUCUSI GAMES S.R.L.
AL 31 DE DICIEMBRE DE 2018**

| Nº | Nº de Orden de Fiscalización Parcial | Alcance | Informe de Fiscalización | Fecha Informe | Resultados de la Fiscalización |
|----|--------------------------------------|---|-----------------------------|---------------|--------------------------------|
| 1 | OFPOA-DNF 004/2017 | Operaciones realizadas entre el 1 de enero y el 28 de febrero de 2017 en el salón de juegos Flamingo | AJ/DNF/DFC/INF/ 89/2018 | 28/02/2018 | No se determinó infracciones |
| 2 | OFPOA-DNF 001/2018 | Operaciones realizadas entre el 1 de marzo y el 31 de mayo de 2017 en el salón de juegos Flamingo | AJ/DNF/DFC/INF/ 390/2018 | 28/06/2018 | No se determinó infracciones |
| 3 | OFPOA-DNF 002/2018 | Operaciones realizadas entre el 1 de junio y el 31 de julio de 2017 en el salón de juegos Flamingo | AJ/DNF/DFC/INF/ 619/2018 | 28/09/2018 | No se determinó infracciones |
| 4 | OFIO-DNF 001/2018 | Verificación y análisis de la situación económica y financiera del operador de juegos de azar Curucusi Games S.R.L. durante la gestión 2017 | AJ/DNF/DFC/INF/ 761/2018 | 29/11/2018 | No se determinó infracciones |

**FISCALIZACIONES A PROMOCIONES EMPRESARIALES
AL 31 DE DICIEMBRE DE 2018**

| Mes | Dirección Regional La Paz | Dirección Regional Santa Cruz | Dirección Regional Cochabamba | Total |
|----------------------|---------------------------|-------------------------------|-------------------------------|-------------|
| ENERO | 13 | 20 | 4 | 37 |
| FEBRERO | 15 | 16 | 2 | 33 |
| MARZO | 19 | 21 | 3 | 43 |
| ABRIL | 20 | 21 | 14 | 55 |
| MAYO | 18 | 22 | 12 | 52 |
| JUNIO | 22 | 21 | 13 | 56 |
| JULIO | 19 | 19 | 11 | 49 |
| AGOSTO | 19 | 23 | 13 | 55 |
| SEPTIEMBRE | 20 | 17 | 11 | 48 |
| OCTUBRE | 21 | 33 | 14 | 68 |
| NOVIEMBRE | 23 | 40 | 22 | 85 |
| DICIEMBRE | 20 | 47 | 44 | 111 |
| Total | 229 | 300 | 163 | 692 |
| Participación | 33% | 43% | 24% | 100% |

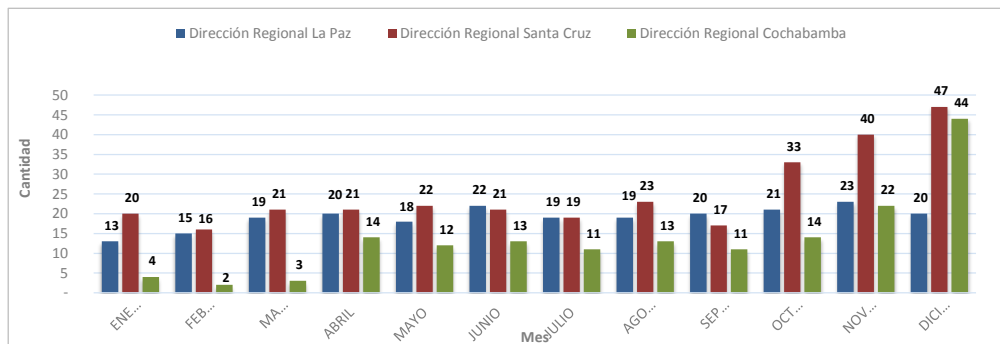
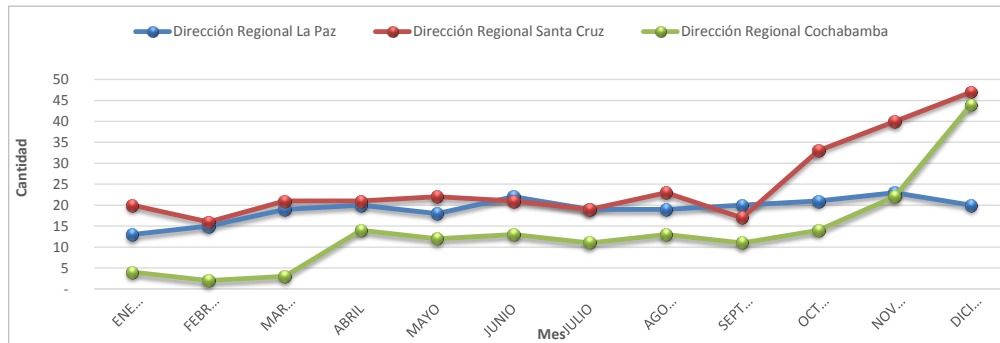

**ATENCIÓN DE CONSULTAS VERBALES, TELEFÓNICAS Y VÍA CORREO ELECTRÓNICO
AL 31 DE DICIEMBRE DE 2018**

| Mes | Dirección Regional La Paz | Dirección Regional Santa Cruz | Dirección Regional Cochabamba | Dirección Nacional de Fiscalización | Total |
|------------------------|---------------------------|-------------------------------|-------------------------------|-------------------------------------|--------------|
| ENERO | 49 | 66 | 19 | 11 | 145 |
| FEBRERO | 31 | 54 | 9 | 9 | 103 |
| MARZO | 51 | 91 | 12 | 6 | 160 |
| ABRIL | 86 | 70 | 21 | 12 | 189 |
| MAYO | 73 | 79 | 27 | 17 | 196 |
| JUNIO | 71 | 52 | 24 | 12 | 159 |
| JULIO | 48 | 40 | 20 | 8 | 116 |
| AGOSTO | 64 | 21 | 22 | 15 | 122 |
| SEPTIEMBRE | 67 | 28 | 19 | 25 | 139 |
| OCTUBRE | 76 | 20 | 31 | 14 | 141 |
| NOVIEMBRE | 51 | 17 | 37 | 26 | 131 |
| DICIEMBRE | 28 | 19 | 17 | 22 | 86 |
| Total | 695 | 557 | 258 | 177 | 1,687 |
| % Participación | 41% | 33% | 15% | 10% | 100% |

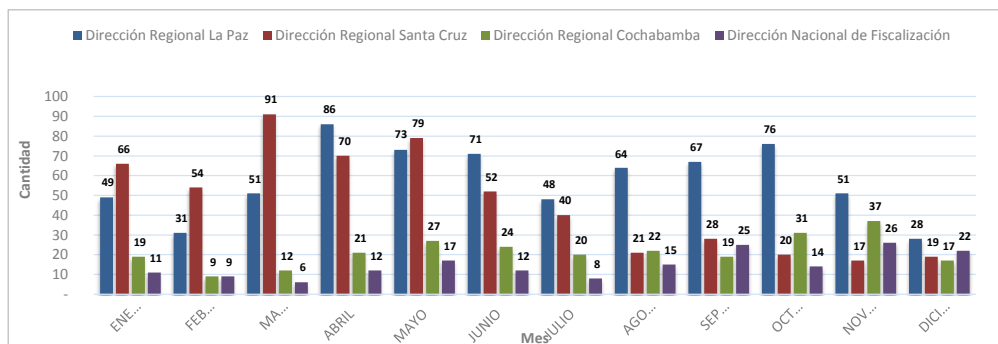
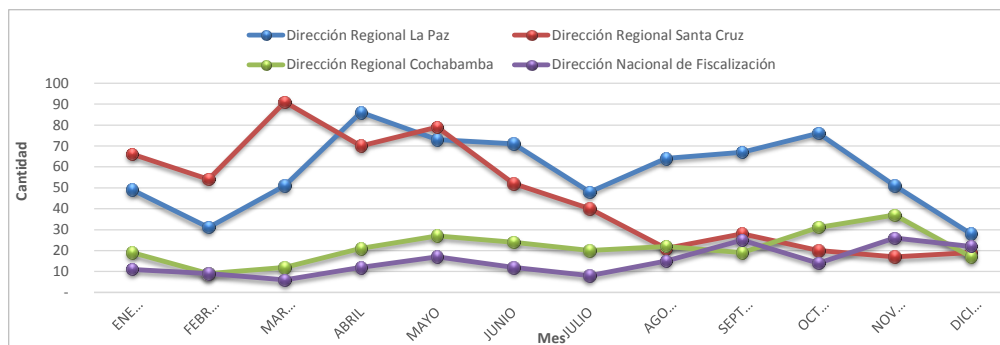

**RECAUDACIÓN
SIN POR IMPUESTO
POR GESTIÓN al 31/12/2018**

| Gestión | Impuesto al Juego (I J) | Impuesto a la Participación del Juego (IPJ) | Impuesto al Juego Promoción Empresarial (IJ-PE) | Total General |
|--------------|-------------------------|---|---|--------------------|
| 2011 | 6,366,267 | 2,826,335 | 4,311,518 | 13,504,120 |
| 2012 | 2,485,581 | 1,265,782 | 6,277,336 | 10,028,699 |
| 2013 | 791 | 1,009 | 34,009,872 | 34,011,672 |
| 2014 | 1,006,950 | 1,229,502 | 26,239,872 | 28,476,324 |
| 2015 | 2,721,522 | 2,205,720 | 26,573,062 | 31,500,304 |
| 2016 | 564,730 | 1,405,750 | 59,181,716 | 61,152,196 |
| 2017 | - | 2,128,341 | 85,200,456 | 87,328,797 |
| 2018 | - | 749,656 | 65,871,961 | 66,621,617 |
| Total | 13,145,841 | 11,812,095 | 307,665,793 | 332,623,729 |

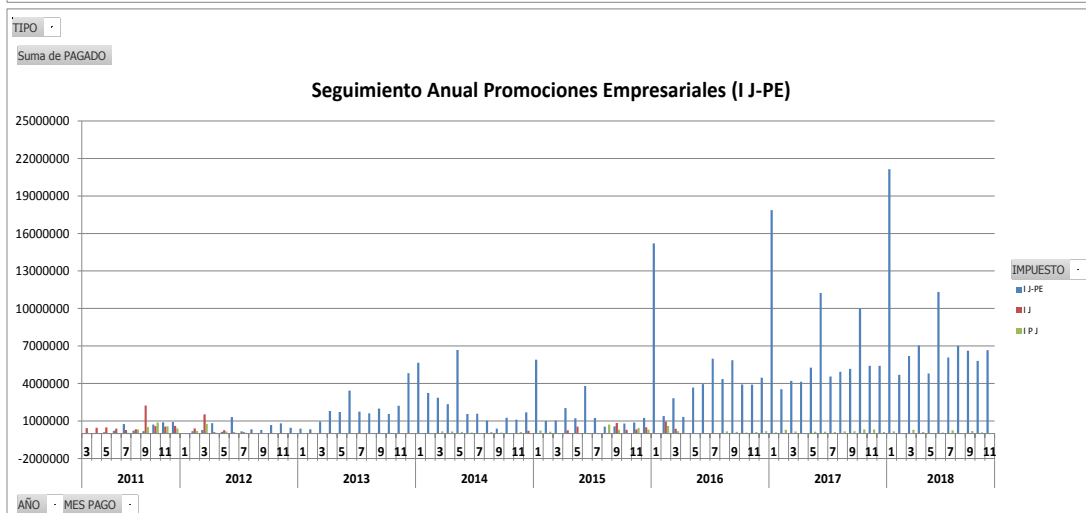
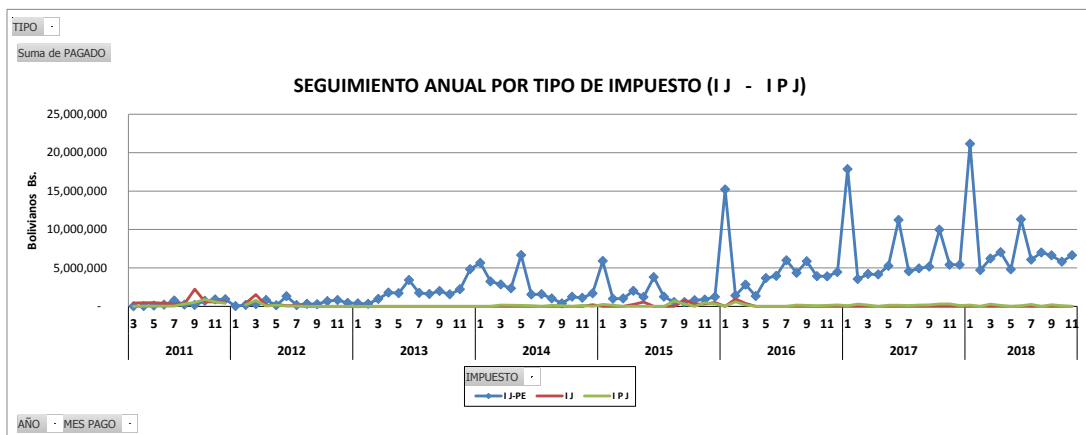

**RELACIÓN PROMOCIONES AUTORIZADAS POR LA AJ
Y RECAUDACIÓN IMPUESTOS POR PROMOCIONES EMPRESARIALES POR EL SIN
GESTIÓN 2018**

| MES | PE AUTORIZADAS - AJ | | I J-PE - SIN (RECAUDACIONES) | |
|--------------|----------------------|------------------|------------------------------|-----------------------------|
| | VALOR EN PREMIOS Bs. | 10% en Bs. - AJ | PE por Periodo Pagado en Bs. | PE por fecha de Pago en Bs. |
| ENERO | 5,703,147 | 570,315 | 4,545,203 | 21,140,846 |
| FEBRERO | 4,527,491 | 452,749 | 6,128,743 | 4,696,760 |
| MARZO | 3,329,568 | 332,957 | 7,376,095 | 6,205,005 |
| ABRIL | 4,838,758 | 483,876 | 4,911,056 | 7,045,603 |
| MAYO | 6,646,776 | 664,678 | 10,985,127 | 4,800,714 |
| JUNIO | 4,732,038 | 473,204 | 5,965,331 | 11,317,942 |
| JULIO | 2,677,133 | 267,713 | 7,246,750 | 6,075,731 |
| AGOSTO | 4,424,420 | 442,442 | 6,455,898 | 7,006,797 |
| SEPTIEMBRE | 2,506,444 | 250,644 | 5,714,089 | 6,623,343 |
| OCTUBRE | 3,692,796 | 369,280 | 6,483,253 | 5,801,538 |
| NOVIEMBRE | 9,448,429 | 944,843 | 60,416 | 6,657,690 |
| DICIEMBRE | 9,348,258 | 934,826 | | |
| Total | 61,875,258 | 6,187,526 | 65,871,961 | 87,371,969 |

Fuente: Reporte MINAJ - AJ e Información remitida mensualmente por el SIN al 30/11/2018

Nota: No incorpora el valor en premios de los premios con valor indeterminado

